VAPAUS

Ilmestyy tiistaina, torstaina ja lauantaina — Perustettu vuonna 1917

Canadan suomalaisten itsenäinen työväenlehti

No. 17 — Vol. XXXVII vuosikerta — Sudbury, Ontario — Torstaina, helmik. 11 p. — Thursday, Feb. 11, 1954

...ian vaikein ...sirkkatuho Afrikassa

...ehen päälle ja ...seurauksena

Neuvostoliitto myöntänyt Suomelle 40 miljoonan ruplan kultalainan

Osa Suomen viennistä maksetaan länsivaluutalla; neuvottelut uudesta pitkäaikaisesta sopimuksesta alkavat

Helsinki. — (VS) Tammikuun 26 päivästä helmikuun 6 päivään kuluvaa vuotta on Moskovassa käyty neuvotteluja taloudellisista kysymyksistä suomalaisen hallitusvaltuuskunta ja SNTL:n ulkomaankauppaministeriön kesken. Neuvotteluissa osapuolet ovat pitäneet lähtökohtanaan Suomen ja SNT L:n välillä 6 päivänä huhtikuuta 1948 tehtyä ystävyys-, yhteistoiminta- ja keskinäistä avunantosopimusta ja sitä merkitystä, minkä molempien maiden hallitukset antavat niiden välisten taloudellisten suhteiden lujittamiselle ja kehittämiselle.

Neuvottelujen tuloksena on sovittu siitä, että Neuvostoliitto myöntää Suomelle Suomen hallituksen harkinnan mukaan käytettäväksi 40 milj. ruplan ($10,000,000) suuruisen lainan kullassa, USA:n dollareissa tai muussa sopimuspuolten keskenään sopimassa valuutassa. Laina-aika on määrätty 10 vuodeksi vuotuisen koron ollessa 2½%. Sopimuspuolet ovat sopineet siitä, että lainasopimus on ratifioitava mahdollisimman pian ja että se tulee voimaan Helsingissä tapahtuvan ratifioimisasiakirjojen vaihdon päivänä. Neuvostoliiton hallitus on samalla suostunut maksamaan osan Suomen toimituksista SNTL:oon vuonna 1954 länsivaluutoilla ja kullalla. Sopimuspuolet ovat neuvottelujen kuluessa tyytyväisyydellä todenneet, että vuonna 1950 tehty viisivuotinen kauppasopimus in huomattavasti edistänyt SNT L:n ja Suomen välisen kauppavaihdon kasvua. Sopimuspuolet vakuuttivat molempien maiden välistä kauppavaihtoa ja sopivat tässä tarkoituksessa siitä, että kuluvan helmikuun lopulla aloitetaan neuvottelut uuden pitkäaikaisen tavaran vaihtosopimuksen solmimisesta.

Neuvottelut tapahtuivat ystävällisessä ja täydellisen yhteisymmärryksen hengessä. Lainasopimuksen ja muut neuvottelujen tuloksena syntyneet asiakirjat allekirjoittivat Suomen hallituksen valtuuttamana Suomen valtuuskunnan puheenjohtaja kauppa- ja teollisuusministeri T. Aura sekä Neuvostoliiton hallituksen valtuuttamana ulkomaankauppaministeri I. G. Kabanov. Allekirjoitustilaisuudessa ja sitä seuranneilla päivällisillä olivat lisäksi saapuvilla Suomen Moskovan-lähettiläs A. A. Gartz, ulkoasiainministeriön osastopäälliköt E. A. Wuori ja G. Palmroth, Suomen Pankin johtokunnan jäsen prof. Waris ja lähetystöneuvos R. Enckell sekä Neuvostoliiton puolelta ministerineuvoston puheenjohtajan sijainen A. I. Mikojan, varaulkomaankauppaministerit S. A. Borisov, P. N. Tumykin, M. P. Kuzmin, varaulkoministeri V. A. Zorin, Valtakunnanpankin johtokunnan puheenjohtaja V. F. Popov, ulkomaankauppaministeriön osastopäällikkö L. I. Tsheklin ja K. K. Bahtov.

Neuvostoliiton ministerineuvoston varapuheenjohtaja A. I. Mikojan otti lauantaina ministeri T. Auran vastaan Kremlissä. Varapääministeri Mikojanin seurassa olivat ulkomaankauppaministeri Kabanov, varaulkomaankauppaministeri Kumykin ja osastopäällikkö Tsheklin sekä ministeri Auran seurassa Suomen lähettiläs ministeri Gartz ja suomalainen valtuuskunta kokonaisuudessaan. Keskustelussa käsiteltiin ystävällisessä ja myönteisessä hengessä Suomen ja Neuvostoliiton välisiä taloudellisia kysymyksiä.

Vietminhiläiset edenneet lähelle Luang Prabangia

Ranskan puolustusministeri matkusti kiireesti Indo-Kiinaan neuvottelemaan

Hanoi, Indo-Kiina. — Vietminhiläiset kärkijoukot tunkeutuivat 6 mailin päähän Laosin pääkaupungista Luang Prabangista. Heidän pääjoukkonsa, jonka vahvuus uskotaan olevan 12,000 sotilasta, on vähemmän kuin 30 mailin etäisyydessä pääkaupungista.

Ranskalainen armeijan päämaja on määrännyt kaikki ranskalaiset Laosissa olevat joukot vetäytymään Luang Prabangin puolustusvyöhykkeeseen ja lisävoimia on kuljetettu täältä ilmateitse kaupunkiin.

Ranskan puolustusministeri Rene Pleven saapui tänne tiistaina. Hän neuvottelee Ranskan Indo-Kiinassa olevien voimien komentajan kenraali Henri E. Navarren kanssa Indo-Kiinan vakavasta kriisistä.

Samoin hän neuvottelee USA:n Tyynenmeren voimien komentajan kenraali John C. O'Danielin, USA:n Kaukoidän ilmavoimien komentajan kenraali O. P. Waylandin ja liittolaisten Kauko-Idän voimien ylipäällikön brittiläisen kenraaliluutnantti Charles Loewenin kanssa.

Luang Prabang, Laos. — Vietminhin etujoukot etenivät maanantaihin mennessä 15 mailin päähän täältä. Ranskan armeijan eräs korkea-arvoinen upseeri tunnusti, että ranskalaisten asema on äärettömän vakava.

Vietminhiläiset joukot valloittivat maanantaina ranskalaisten tukikohdan Pakoun, joka on ainoastaan 18 mailin etäisyydessä täältä. Ranskan armeijan päämajassa ilmoitettiin maanantaina, että vietminhiläiset joukot etenevät Mekongia kohti useita eri suunnilta. Ranskalaiset joukot vetäytyivät pois Nam Housta ja Nam Suongista maanantaina. Ranskalaiset joukot ovat ottaneet uudet asemat lähempänä tätä kaupunkia.

Ranskalaisten tiedonannossa maanantaina ilmoitettiin, että vietminhiläiset ovat saartaneet Muong Sain, joka sijaitsee 45 mailia pohjoiseen täältä. Vietminhiläiset sissit ovat kiivaassa toiminnassa ja he ovat tehneet tunnusteluhyökkäyksiä Luang Prabangin etuasemia vastaan.

Hanoi, Indo-Kiina. — Ranskalaisten maanantaina antamassa tiedonannossa sanotaan, että vietminhiläiset ovat vallanneet Attopen, joka on 280 mailia kaakkoon täältä. Se oli tärkeä yhdyskohta Paksessa ja Mekongissa olevien ranskalaisten joukkojen välillä. Ranskalaiset lentokoneet ovat pommittaneet vietminhiläisiä joukkoja ilmasta.

Kaksi kuoli ja 8 pelastui kun lentokone räjähti

Curry, Alaska. — Kahdeksan miestä pelastui, kaksi tiedetään kuolleen ja 8 on kateissa kun Yhdysvaltain lentovoimien lentokone räjähti ilmassa, ilmoitettiin täällä maanantaina. Kaksi kuolleista oli kuollut sen lentokentällä Anchoragesen kun onnettomuus tapahtui.

Kahdeksan miestä joutui olemaan kaksi päivää ja kaksi yötä ulkoilmassa ennenkuin heidät pelastettiin.

Lentäjät Cliff Hudson ja Don Sheldon sanoivat, että kahdeksan kateissa olevaa miestä ovat ilmeisesti kuolleet.

Canadalaisia mäenlaskijoita saapunut Ruotsiin

Tukholma. — Canadalaisia mäenlaskijoita saapui tänne Bromman lentokentälle tiistaina. Heitä oli vastassa Ruotsin Hiihtoliiton puheenjohtaja Sigge Bergman sekä Canadan Tukholman lähetystön virkailijoita. He osallistuvat Aressa toimeenpantaviin maailmanmestaruuskilpailuihin.

Joukkueen mukana oli kaksi naista, Lucile Wheeler ja Anne Heggtveit.

Joukkueen johtaja Patrica Ramage sanoi, että joukkueen jäsenten ovat hyvässä kunnossa.

Hiihdon maailmanmestaruuskilpailuihin osallistujat saapuivat Faluniin kuluvan kuun alussa.

Puhelinmaksujen korottamista vastustetaan

Timmins. — Täällä ilmoitettiin maanantaina, että Porcupinen kauppakamari on protestoinut sen johdosta kun pitkien matkojen puhelinmaksuja on anottu korotettavaksi.

Northern Telephone Co. on pyytänyt Ontarion kunnallislautakunnalta lupaa korottaa pitkien matkojen puhelinmaksujen perusmaksua 5—25 senttiä.

Tämä yhtiö on pyytänyt lupaa korottaa paikallisia puhelinmaksuja 5 senttistä 10 senttiin.

Protestissa sanotaan, että sitten 1951 on puhelinmaksuja korotettu 77 pros.

Toronton asuntojen omistajien tulee lämmittää huoneet

Toronto. — Viime maanantaina hyväksyi kaupungin valtuusto kunnallisen asetuksen, joka määrää, että talojen omistajien, jotka antavat asuntoja vuokralle, tulee lokakuun 15 päivästä toukokuun 15 päivään saakka lämmittää huoneet niin että lämpömittari osoittaa vähintään 68 astetta yläpuolella nollan. Samalla annettiin terveysdepartmentille oikeus tarkastaa asuntoja ja valvoa, että tätä asetusta noudatetaan. Jotka rikkoo sitä sakotetaan korkeintaan $200.

312 mekaanikkoa joutunut pois työstä CNR:n itärannikon konepajoista

Ottawa. — Kulkulaitosministeri ilmoitti alahuoneessa tiistaina, että CNR on pannut pois työstä 312 mekaanikkoa sen itärannikon alueella olevista rautatiekonepajoista.

Näistä työttömistä CNR:n Monctonin konepajassa 240. Hän ei voinut sanoa milloin nämä mekanikot otetaan takaisin työhön.

Sää lämmin viikon vaihteessa preerioilla

Winnipeg. — Viime viikon lopulla vallitsi preerioilla harvinaisen lämmin sää. Kaikkein lämpimin oli Claresholmissa, Albertassa, jossa lämpömittari osoitti 70 astetta yläpuolella nollan. Albertassa lämpömittari osoitti eri paikoissa keskimäärin 60 astetta yläpuolella nollan. Manitobassa vain säännöllisessä paikoissa lämpömittari osoitti [illegible] jäätymispisteitä. Saskatchewanissa oli keskimäärin 50 astetta yläpuolella nollan.

5 sai surmansa autojen yhteentörmäyksessä

Flint, Mich. — Viisi henkilöä sai surmansa autojen yhteentörmäyksessä viime sunnuntaina Flintin eteläpuolella.

Kolme surmansa saaneista oli saman perheen jäseniä. Onnettomuudessa loukkaantunut vain yksi: [illegible] ikäinen tyttölapsi on hyvin vakavassa tilassa.

Sähkötyöläisiä lakkoutui Englannissa

Manchester, Engl. — Noin 1,400 sähkötyöläistä meni maanantaina ulos lakkoon täällä.

Sähkötyöläiset Liverpoolissa palasivat työhön maanantaina viikon lakkoon oltuaan. Todennäköisesti ensi viikolla menevät lakkoon Birminghamin sähkötyöläiset.

Britannian sähkötyöläiset ovat päättäneet eri paikoissa mennä lakkoon kunnes heidän palkkojaan korotetaan.

Vakavia tulvia Australiassa

Brisbane, Australia. — Vakavien tulvien takia Queenslandin keski- ja pohjoisosassa monet matkustajajunat eivät päässeet liikkumaan. Myrskyt on myöskin aiheuttaneet tulvia. Monissa paikoissa tulvat ovat katkaisseet rautatieliikenteen.

Työriitaisuuksien sovittelumenetelmissä täytyy tehdä muutoksia

Sanoi Ontarion työministeri Daley; lakkoja sattuu nykyään harvemmin

Toronto. — Ty[illegible]ministeri Daley [illegible] noi täällä maana[illegible]taina, että kokem[illegible] sitten 1950 osoi[illegible]ttaa, että työriit[illegible] suuksien sovitte[illegible]lumenetelmissä t[illegible] tyy tehdä muut[illegible]oksia ja huoma[illegible] myöskin, että n[illegible]ltä vastaan on [illegible] tetty myöskin p[illegible]otesteja.

Puhuessaan r[illegible]dio-ohjelmassa [illegible] Daley sanoi, et[illegible]tä työsuhdelaki [illegible] on osoittautunut työ[illegible]riitaisuuksien sel[illegible] tämisessä sopiva[illegible]si ja vain sovitte[illegible] menetelmissä [illegible]äyttää tarvittav[illegible] muutoksia.

Työväen uniot [illegible] ovat arvostelleet [illegible] karasti sitä kun [illegible] sovittelulautakunti[illegible] nimittämisessä o[illegible] [illegible]aan hitaita ja [illegible] tämän jälkeen lau[illegible]takunnan raportti[illegible] antamisessa myö[illegible]kin viivytetään.

Sen jälkeen ku[illegible] kollektiivisen [illegible] vottelun laki sa[illegible]tettiin 1943 ensi[illegible] mäisen kerran v[illegible]imaan, niin suht[illegible] työnantajain ja [illegible]yöläisten välillä [illegible] huomattavasti pa[illegible]rantuneet, sanoi [illegible] ministeri.

"Unioiden tun[illegible]nustaminen", sa[illegible]noi hän, "joka alkais[illegible] emmin auheutti e[illegible] ten riitaa teollis[illegible]uuslaitoksissa, kä[illegible] tellään nykyään tämän lain puitteissa tehokkaasti ja lakkoja, jotka alkoivat usein siksi kun työnantajat eivät tunnustaneet niitä ammattiunioita, joita edustivat työläisten enemmistö, sattuu nykyään harvoin ja nekin ovat hyvin lyhytaikaisia."

Ministeri sanoi, että nykyään on lailla määritelty työaika, maksulliset lomat ja palkkojen maksu.

Työläisten tapaturmavakuutuslain puitteissa on vakuutusmaksuja entistä laajemmassa mittakaavassa annettu työläisille ja heidän huollettavilleen, sanoi Daley.

"Rakennusteollisuudessa", jatkoi mr. Daley, "oppilassysteemin kautta me opetamme tuhansia nuoria miehiä ammattitaitoisiksi eikä ole epäilystäkään siitä etteikö näiden lukumäärä kasva.

"Tämä ammattiopetuksen ohjelma toteutetaan yhdessä maakunnan ja liittohallituksen kanssa ja minä olen kiitollinen siitä hyvästä yhteistoiminnasta, jota me olemme saaneet Ottawan hallitukselta."

Toronton maanalainen rautatie [illegible] koeajo [illegible]

Toronto. — Sa[illegible] nomalehtimiehiä [illegible] tatielle tiistaina [illegible] ja sen liikennöivä [illegible] malta Davisvillen [illegible] Yonge St.-Cla[illegible] vilpyi maanalainen [illegible] 8 minuutilla.

Radan tutkia [illegible] pyy juna täällä [illegible] ka. Silloin vilp[illegible] na Union asema[illegible] nuelle matkalle [illegible] 15 minuutilla.

Radalla tulee [illegible] alussa 4 vaunua [illegible] kin lisätään [illegible] Kun kaikki vaun[illegible] nin ne voivat [illegible] tuntia 40,000 [illegible]

Liikenne yleis[illegible] uun 30 pnä. [illegible] liikennöi henkil[illegible] [illegible]

16 hukkui [illegible] laiva [illegible] kivi[illegible]

Lissabon, Portugali. — [illegible]

Pirie ei saavu imperiumin kisoihin

Lontoo. — Gordon Pirie, tunnettu englantilainen pitkien matkojen juoksija, ilmoitti tiistaina ettei hän saavu Canadaan ensi kesänä osallistuakseen Britannian imperiumin kisoihin, jotka pidetään Vancouverissa. Hän ilmoitti tämän saapuessaan Belgiasta, jossa hän oli tapaamassa valmentajaansa Waldemar Gerschleria.

Pirie, joka aikaisemmin lupautui osallistumaan Vancouverissa pidettäviin kisoihin, ilmoitti kiellon johtuvan siitä kun hän väsyy matkustamisessa.

"Minun ohjelmani on jo liian täysi ja matkustamisessa menetetty aika kuluu turhaan", sanoi Pirie. "Väsyn helposti vaikka matkustan suhteellisen lyhyen matkan kilpailuihin."

Pirie kohtaa Emil Zatopekin Bernissä, Sveitsissä, ensi elokuussa.

Kuningatar tulee vierailemaan Gibraltarissa

Lontoo. — Valtioministeri Selwyn Lloyd sanoi täällä maanantaina, että kuningatar Elizabeth tulee vierailemaan ensi toukokuussa Gibraltarissa.

Hän antoi tämän vastauksen alahuoneessa kun häneltä tiedusteltiin kuningattaren vierailusta.

Francon hallitus on protestoinut vierailun johdosta ja hallituksen toimesta järjestettiin mielenosoituksia kun ilmoitettiin kuningattaren vierailevan Gibraltarissa. Britannia protestoi mielenosoitusten johdosta.

VIIME TIEDOT

Berliini. — Neuvostoliiton ulkoministeri ehdotti neljän vallan ulkoministerien neuvottelussa [illegible] muodostettaisiin Euroopan puolustusliitto [illegible] Euroopan vallat ja jossa Yhdysvallat ei olisi mukana [illegible] Samalla hän ehdotti, että tällaisen järjestön kokouksiin [illegible] Kiinan kansantasavalta lähettää [illegible]

[illegible] Britannian ja Ranskan ulkoministerit ilmaisivat tyytymättömyytensä Molotovin ehdotukseen.

Ottawa. — Kauppa- ja teollisuusministeri C. D. Howe antoi [illegible] United Steelworkers of America ja United Autoworkers [illegible] hallitusta ryhtymään [illegible] Ontarion farmityöläisille [illegible]

[illegible] Howe sanoi [illegible] että farmityöläisiin [illegible] työkennelleiden nykyään [illegible] menemään muihin töihin [illegible] meidän mielestä tehdä. Nyt minä sa[illegible]

[illegible] George Burt [illegible] vastasi että esim. Brantfordissa asuvalle [illegible] työkennelleille työläisille ei ole [illegible] työtä autotehtaissa. Jos hän [illegible] ei voi vuokrata asuntoa siellä.

Winnipeg. — [illegible] säätämiston taholta, että kylmä [illegible] Viime viikon vaihteessa sen [illegible] todellinen kevättä.

Viime sunnuntai-iltana syttyi Hornbyssa, Ont., Emmerson Laverin asuntorakennus palamaan, jolloin hän pelasti ensiksi vaimonsa ja senjälkeen palasi palavaan rakennukseen pelastamaan yläkerrokseen jääneitä kahta lastaan. Laverin ei onnistunut pelastaa heitä, vaan paloi itsekin kuoliaaksi. Laverin 3 poikaa pelastui palavasta rakennuksesta hyppäämällä toisen kerroksen ikkunasta alas. Ylempänä nähdään mrs. Laver tulipalon jälkeen väyynsä Vil Elliotin seurassa.

Länsivallat vastustavat yleissaksalaisia vaaleja

Kuluvalla viikolla neuvotellaan Itävallan rauhansopimuksesta; Kiinan edustaja kutsuttanee pian neuvotteluun kansainvälisistä asioista

Berliini. — Maanantaina pidetyssä neljän vallan neuvotteluissa päätettiin alkaa neuvottelu Itävallan rauhansopimuksesta viimeistään perjantaina. Itävallan ulkoministeri Leopold Figl saapui tiistaina tänne näitä neuvotteluja varten.

Suljettujen ovien takana pidetyissä neuvotteluissa uskottiin pääasiana olleen esillä kysymys Kiinan edustajan kutsumisesta neuvotteluun. Kiinan kansantasavallan ulkoministerin apulainen Wang Tsia-Tsiang saapui tänne viikon vaihteessa. Itä-Saksan uutistoimisto DPA tiedoitti maanantaina, että Wang on neuvotellut Neuvostoliiton ulkoministerin Molotovin kanssa.

Aikaisemmin Molotov ehdotti, että Kiinan kansantasavallan edustaja kutsuttaisiin mukaan neuvottelemaan kaikista kansainvälisistä kysymyksistä kansainvälisen jännitystilanteen lievittämiseksi. Länsivaltain ulkoministerit ovat tehneet selväksi, että he ovat valmiit neuvottelemaan Kiinan kanssa Korean ja Indo-Kiinan kysymyksistä ainoastaan.

Maanantain neuvottelun jälkeen annettiin seuraava tiedonanto:

"Neljän vallan ulkoministerit kohtasivat toisensa kello 3 i.p. liittolaisten kontrolliviranomaisten rakennuksessa suljetussa istunnossa. Kuten aikaisemmin sovittiin, keskusteltiin työjärjestyksen ensimmäisestä kohdasta.

"Myöskin keskusteltiin, kuten aikaisemmin sovittiin, työjärjestyksen kolmannessa kohdassa määrättyjen neuvottelujen menettelymuodoista.

"Tässä asiassa ministerit sopivat,

(Jatkuu 5. sivulla)

Intialaisia joukkoja matkustanut kotiin

Inchon, Etelä-Korea. — Täällä ilmoitettiin maanantaina, että noin 1,600 intialaista sotilasta matkusti kuljetuslaiva Asturiasilla kotimaahansa. He ovat olleet Koreassa puolueettomalla alueella vartioimassa niitä sotavankeja, jotka vastustivat kotiuttamista. Heidän mukanaan matkusti puolueettomien valtojen kotiuttamiskomissionin 25 jäsentä. Näiden lisäksi matkusti 12 kiinalaista, kaksi eteläkorealaista ja 74 pohjoiskorealaista sotavankia, jotka halusivat matkustaa puolueettomaan maahan. Heidät kuljetetaan Intiaan, jossa päätetään heidän kohtalostaan.

Amerikkalaiset sotilaat vartioivat Panmunjomista Inchoon johtavia rautatiesiltoja ja amerikkalaisia sotilaita oli myös saattamassa intialaisia Syngman Rheen uhkaamien intialaisvastaisten mielenosoitusten varalta.

Viime syksynä nämä intialaiset joukot kuljetettiin helikoptereilla Inchosta puolueettomalle vyöhykkeelle koska Rhee uhkasi ammuttaa intialaisia sotilaita.

Viimeiset intialaiset joukot uskotaan matkustavan t.k. 21 pnä.

Malenkov ehdokkaaksi Leningradin vaalipiirissä

Moskova. — Pääministeri Malenkov ilmoitti maanantaina, että hän rupeaa ehdokkaaksi Moskovassa Leningradin vaalipiirissä tulevassa korkeimman neuvoston vaaleissa.

Malenkov on valittu korkeimpaan neuvostoon viime vaaleissa tästä piiristä. Hänelle on tarjottu ehdokkuutta yli 70 vaalipiirissä.

Scelballe annettu tehtäväksi muodostaa Italian hallitus

Jos hän onnistuu muodostamaan hallituksen niin sen asema on hyvin epävarma

Rooma. — Presidentti Luigi Einaudi antoi maanantaina hallituksen muodostamisen Maria Scelballe, joka oli Alcide de Gasperin hallituksen surullisen kuuluisa sisäministeri. Täällä ollaan sitä mieltä, että Scelba yrittää muodostaa hallituksen kristillisdemokraateista, sosialidemokraateista, liberaleista ja tasavaltalaisista.

Maanantaina oli 10 päivää kun Italiassa ei ollut vakituista hallitusta. Sitä entinen Antonio Fanfanin hallitus oli vallassa ainoastaan 11 päivää.

Sosialidemokraattinen puolue lupasi yhtyä hallitukseen sillä ehdolla, että tuleva hallitus lupaa saattaa voimaan joitakin reformeja.

Jos Scelba onnistuu saamaan neljän puolueen hallituksen, niin se sittenkin tarvitsee parlamentissa 16 lisä-ääntä saadakseen luottamuslauseen. Sen asema senaatissa tulee olemaan vieläkin heikompi ellei Scelba onnistu saamaan useamman puolueen kannatusta.

Brittiläiset eivät halua McCarthysmia

Lontoo. — Brittiläiset lehdet yleensä ovat ylistäneet Cambridgen kaupungin valtuustoa sen johdosta kun se kieltäytyi erottamasta kunnan lääkäriä tri Hildegard Brodaa.

Viime viikolla valtuuston kokouksessa kapteeni Alan C. Taylor kehoitti erottamaan toimestaan tri Brodan ja syytti häntä kommunistiksi. Valtuusto yksimielisesti hylkäsi Taylorin ehdotuksen.

Yksi suurimmista Britannian lehdistä Daily Expressin toimituskirjoituksessa sanottiin valtuuston päätöksen johdosta m.m. seuraavaa:

"Ottakoon jokainen vapautta rakastava ihminen huomioon tämän mainion voiton. Näyttäisi uskomattomalta, että hänen työpaikkansa tulisi hetkeksikään kyseenalaiseksi. Mutta ihmisten vapaus joutuu aina vaaran alaiseksi. Ne, jotka haluavat ylläpitää sen voimakkaana, tulee alituisesti vartioida sitä."

Alahuone hyväksyi parlamentin jäsenten palkkion korotuksen

Tämän mukaan heidän palkkionsa korotetaan $10,000 istuntokaudelle; $2,000 verovapaata

Ottawa. — Tiistaina hyväksyttiin kolmannessa lukemisessa lakiehdotus alahuoneessa parlamentin jäsenten palkkion korottamisesta $4,000. Tämän mukaan, jos senaatti hyväksyy sen ja kun se vahvistetaan kuninkaallisella sineetillä, alahuoneen sekä senaatin jäsenet saavat $10,000 palkkiota istuntokaudelta ja tästä summasta $2,000 on yleisiä kulunkeja varten ja verovapaata. Tämä liberaalien lakiehdotus hyväksyttiin 153 äänellä 46 vastaan.

28 konservatiivia ja 18 CCF:n edustajaa äänesti lakiehdotusta vastaan.

Konservatiivien johtaja Drew ei ollut palkkion korotusta vastaan vaan valitti sitä kun hallitus ei ottanut huomioon hänen pyyntöään lakiehdotuksen alistamista kuninkaallisen komissionin taikka parlamentin komitean tarkastettavaksi ennenkuin se esitettiin alahuoneen käsiteltäväksi.

Lakiehdotuksen käsittelyn aikana eräät CCF:n jäsenet esittivät, että senaattorien palkkiota ei pitäisi korottaa ja toisen kerran, että alahuoneen jäsenten palkkiota korotettaisiin $2,000, eikä $4,000 vuodessa.

Uuden lakiehdotuksen mukaan parlamentin jäsen joutuu maksamaan jos hän on aiheettomasti pois parlamentin istunnosta istuntokaudella 21 päivää, jokaisesta päivästä senjälkeen sakkoa $60. Nykyisen vielä voimassa olevan lain mukaan joutuu parlamentin jäsen maksamaan 15 päivän jälkeen jokaisesta istuntopäivästä, jonka he ovat aiheettomasti pois, sakkoa $37.50.

VAPAUS
(LIBERTY) — Independent Labor Organ of Finnish Canadians. Established Nov. 6, 1917. Authorized as second class mail by the Post Office Department, Ottawa. Published thrice weekly: Tuesdays Thursdays and Saturdays by Vapaus Publishing Company Ltd., at 100-102 Elm St. W., Sudbury, Ont., Canada.

Telephones: Business Office 4-4264 Editorial Office 4-4265. Manager E. Suksi. Editor W. Eklund. Mailing address: Box 69, Sudbury, Ontario. Advertising rates upon application. Translation free of charge.

TILAUSHINNAT:

Canadassa:	1 vk. 7.00	6 kk. 3.75
		3 kk. 2.25
Yhdysvalloissa:	1 vk. 8.00	6 kk. 4.30
Suomessa	1 vk. 8.50	6 kk. 4.75

Ettemme unhoittaisi kirjoituksesta

Toisessa paikkaa lehteämme julkaistaan tänään Ontarion kulta-alueella toimivan pastori A. I. Heinosen kirjoitus "Ettemme unhoittaisi" aiheesta. Se on lämpimästi tervehdittävä ja ajankohtainen muistin piristys siitä, kuinka paljon ja arvokasta saatiin muutama vuosi sitten toimeksi sen yhtenäisyyden avulla, mitä Canadan Suomi-Apu Yhdistyksen toiminta täkäläisten maanmiestemme keskuudessa edusti. Me suosittelemme mainitun kirjoituksen oleellisia kohtia niin sodan jälkeen tähän maahan tulleille kuin pitkään täällä puolen Atlantin olleille maanmiehillemme yhteistoimintaan varten.

Totta myös on, kuten pastori Heinonen sanoo, että Suomi-Apu Yhdistyksen johtokunnan jäsenet olivat tämän toiminnan päättyessä siitä mieltä, että samanlaatuinen toiminta Canadan suomalaisten keskuudessa olisi saatava uudelleen alulle, kuinka tämä kanta ei saanut kaan vastakaikua eikä piireissä, ei sittenkään, vaikka Suomen viralliset edustajatkin sitä suosittelivat. Kuten muistetaan, esim. Vapaus oli horjumatta yhteistoiminnan kannalla, mutta sitä samaa ei valitettavasti voida sanoa kaikista muista suomenkielisistä lehdistä täällä.

Mutta pastori Heinonen on ehdottomasti oikeassa siinä, että vain silloisen laajan yhtenäisyyden avulla voitiin niin laajakantoisesti ja tuloksellisesti työskennellä Suomen tarvitsevien hyväksi — ja että tällainen yhteistoiminta olisi nytkin suotavaa ja tarpeellista.

Vapaus puolestaan tervehtii tätä ajatusta hyvin lämpimästi ja lausuu puolestaan toivomuksen, että asiasta ryhdyttäisiin julkisesti keskustelemaan. Kysymys ei nimittäin ole, eikä saakaan olla lainkaan siitä, kuka yhtenäisyyttä ehdottaa, vaan siitä, mikä on meille kansallisena ryhmänä ja Canadan kansan osana edullisinta.

Suomi-Aputoiminta osoitti ratkaisevalla tavalla perättömäksi paljon käytetyn väitöksen, että "vasemmisto haluaa yhteistoimintaa tuhotakseen ja hajoittaakseen oikeistolaiset järjestöt maanmiestemme keskuudessa". Osoittautui, että kaikki Suomi-Aputoimintaan osallistuneet järjestöt, seurat, klubit ja seurakunnat säilyttivät täydellisesti itsenäisyytensä ja kasvumahdollisuutensa — sillä toiminta kohdistui vissin, sovitun ja yhteiseksi asiaksi katsotun kysymyksen edistämiseen. Tällainen yhteistoiminta jonkun vissin asian tai tavoitteen hyväksi on nytkin mahdollista — ja yhteisen asian auttamisen lisäksi sellaiseen yhteistoimintaan osallistuvat järjestöt ja seurakunnat ja muut ryhmät tulevat entistä voimakkaammiksi.

Yhteistoiminnan mahdollisuuksia on miltei loppumattomasti. Ja kaikista "erimielisyyksistämme" huolimatta on sittenkin paljon enemmän sellaisia asioita, jotka yhdistävät meitä toisiimme. Ottakaamme joitakin esimerkkejä monista:

Kansainvälisen rauhan säilyminen on meille kaikille äärettömän tärkeä asia, sillä kukaan meistä ei halua, että meidän lapsemme ja me itse, tai että paljon kärsinyt Suomen kansa joutuisi sodan jalkoihin. Myös tiedetään, että jos uusi sota tulee ja siinä käytetään atomiaseita, me täällä Canadassakin joudumme sodan jalkoihin. Yhteiset etumme vaativat siis aktiivisesti puolustamaan rauhan asiaa. Tolta tietysti on, että meidän keskuudessamme on eriäviä mielipiteitä siitä miten voidaan parhaiten rauhan asiaa puolustaa ja siitäkin, miltä suunnalta nyt uhataan kansainvälistä rauhaa. Mutta "puhumalla asiat paranevat" ja me olemmekin täysin vakuuttuneita siitä, että yhtenäisyys on tässä asiassa mahdollista jos ryhdytään vakavassa mielessä, ottamisen ja antamisen hengessä, siitä keskustelemaan.

Samaa voidaan sanoa kansalaisvapauksien puolustamisesta. Me olemme nähneet, että koko tämän maan unionistinen liike on poliittisista mielipide-eroavaisuuksista huolimatta sitä mieltä, että rikoslain muutosehdotus Bill 7 uhkaa kaikkien canadalaisten kansalaisvapauksia. Vastoin joidenkin piirien olettamuksia, että McCarthysmi uhkaa "vain" punaisten vapauksia, on saatu todeta, että sen mustamaalauksen kohteeksi voi joutua entinen presidentti Truman ja vieläpä meidän ulkoministerimme Pearsoninkin. Yhä laajemmalle kehittyy myös käsitys, että McCarthyismi, mitä Bill 7 edustaa Canadassa, uhkaa ensikädessä kaikkia ulkosyntyisiä, heidän poliittisista ja uskonnollisista mielipiteistään huolimatta. Pantakoon tässä vissiti mieleen se tosiasia, että Quebecissa on jo kielletty Jehovan todistajilta oikeus Jumalansa palvelemiseen heidän omalla tavallaan — samalla kun Martin Luther elokuvaa kiellettiin siellä esittämästä. Ja kuitenkin tämä poliittinen suvaitsemattomuus alkoi siellä "vain" punaisia vastaan suunnattuna munalukkolain puitteissa!

Ja entäs sitten kulttuuritoiminnan alalla? Kukaan ei voi kieltää sitä, etteikö kansallisen kulttuuriperintömme vaaliminen olisi helpompaa ja paremmin tuloksia tuottavaa, jos voitaisiin silloin tällöin, joko vissinä päivinä (kuten esimerkiksi Kalevalan päivänä tai Suomen itsenäisyyspäivänä) järjestää yhteisiä suurjuhlia. Hyvällä tahdolla voitaisiin järjestää suuria yhteisiä musiikkijuhlia kesän aikana tai innostavia urheilukilpailuja niin kesällä kuin talvellakin.

Kaikki mitä tässä tarvitaan, on se, että pannaan yhteinen etu ryhmäetujen yläpuolelle.

Kuten tiedetään Vapaus edustaa täkäläisten maanmiestemme keskuudessa niitä järjestöjä ja piirejä, jotka ovat aina olleet sanoin ja teoin valmiina yhtymään tällaiseen edistyksellisen laajapohjaisen toiminten järjestöjen ja ryhmien kanssa. Me olemme myös sitä mieltä, että jos koskaan, niin nyt on aika ryhtyä keskusteluihin ja toimenpiteisiin tällaisen yhtenäisyyden saavuttamisen hyväksi. Sanottakoon suoraan, että syitä hajaannukseen löytyy vähän joka puolelta. Jos on maanmiestemme oikealla siivellä kiihkoiltu ja menty niinkin pitkälle, että on vaadittu vasemman siiven toiminnan kieltämistä virkavallan toimesta, niin onpa sitä vasemmallakin siivellä lausuttu ajattelemattomia sanoja ja kiivastuttu silloin tällöin aivan harkitsematta. Mutta jos on riittävästi hyvää tahtoa, niin yhtenäisyyden tiellä olevat esteet voidaan raivata pois ja päästä yhteistoimintaan, että jälkipolvetkin voivat olla siitä ylpeitä, kuten me kaikin voimme nyt tyydytyksellä muistella Suomi-Avun toimintaa ja sen avulla saavutettuja tuloksia.

Kansanarmeijalla lukuisia voittoja Indo-Kiinassa

Hanoi. — Kansanarmeijan sissit ovat vallottaneet lauantaina kaikkiaan 15 ranskalaisten etuvartiolinnaketta Vietnamin eteläosissa, ilmoitettiin tänään 30 pnä Vietminhin radiossa. Kysymyksessä on yleinen hyökkäys ranskalaisten asemia pois Indo-Kiinan alueilta, sanottiin laajalluksessa. Kansanarmeijan joukot ovat kolmen päivän aikana vallanneet kaikkiaan 31 linnaketta, jotka kuuluu 43 kylää etelään Saigonista.

344 muusia ammuttu pyyntikauden aikana

Toronto. — Maiden ja metsien ministeriön taholta ilmoitetaan, että viime syksyistä muusinpyyntiä varten annettiin maakunnassa 637 pyyntilupaa ja kaikkiaan 344 muusia ammuttiin. Parhain onni oli metsästäjillä Cochranen alueella, jossa (8 pros. sai muusin. Toisella tilalla oli Sioux Lookoutin alue 53 prosentilla.

...sellaisilla alueilla, joita ranskalaiset ovat pitäneet turvallisina. Kysymyksessä olevat alueet ovat noin 35 mailin etäisyydellä etelään Saigonista.

SYNTYMÄPÄIVIÄ

Amanda Kahila, Torontosta, täytti helmikuun 7 pnä 86 vuotta.

Mrs. Elina Kajander Torontosta täyttää ensi sunnuntaina, tk. 14 pnä 50 vuotta.

Erland Tammi Sault Ste. Mariesta täyttää perjantaina tk. 12 pnä 71 vuotta.

Yhdymme omaisten ja ystävien onnitteluihin.

Kysymyksiä ja vastauksia

* * *

NAISEN NIMESTÄ

Kysymys: Voiko aviolittossa oleva nainen käyttää omaa tyttönimeään työssä ollessaan y.m. sellaisissa tapauksissa, ilman että häntä voitaisiin rangaista sen johdosta. — Vapauden luk'ja.

Vastaus: Kyllä se on luvallista ja useat naiset tekevät siten, mikä mistäkin syystä. Se edellyttää kuitenkin, että siten menettelevä nainen antaa työnantajalleen oikeat tiedot henkilöllisyydestään, aviosuhteistaan yms. seikoista. Sama pitää paikkansa myöskin työttömyysvakuutukseen, tuloveroasioihin ym. nähden.

Mitä muut sanovat

"ÄLÄ TAPA"

"Älä tapa", ammoin ensimmäinen kirjoitettu laki annettu Siinain vuorella Moosekselle ja hänen kauttaan ihmiskunnalle eikä ihmisellä, luomakunnan kruunulla, ole mitään valtuuksia eikä oikeuksia muuttaa Jumalan itsensä antamaa lakia. Tämän päivän ihminen seisot tämän muuttumattoman lain edessä, josta ei voi sodalla, ei joukkomurhilla eikä yksityisille murhille tinkiä yhtään myönteistä piirtoa. Näin ollen maailmanrauhan perusta lepää edelleen myös toisessa suurimmassa käskyssä "rakasta lähimmäistäsi kuin itseäsi" ei ole suurempaa.

Paavo Pensikka, Lokalahden Kristillisen Yhdistyksen sihteeri, puheenvuorossaan Suomen Kansan keskustelussa.

Rauhanpuolustajain edustajat Suomesta Neuvostoliittoon

Helsinki. — Helmik. 1 pnä lähti Neuvostoliittoon sikäläisen rauhankomitean kutsusta Suomen Rauhanpuolustajat ry:n lähettämä valtuuskunta, jonka johtajana toimii Suomen Rauhanpuolustajain keskustoimikunnan jäsen ja Suomen Rauhanliiton varapuheenjohtaja, rovasti Armas Tolsa, valtuuskunnan sihteerinä on Suomen Rauhanpuolustajain keskustoimikunnan jäsen, varatuomari Risto Hölttä.

Valtuuskuntaan kuuluvat lisäksi seuraavat henkilöt: taidemaalari Eva Cederström Helsingistä, ompelija Aino Honkaluoto Helsingistä, pastori Onni Honkkila Tampereelta, Pelastusarmeijan everstiluutnantti Heikki Hyvärinen Helsingistä, apulaiskaupunginjohtaja Erkki Hämäläinen Kemistä, käsityönopettaja Toini Iversen Helsingistä, toiminnanohjaaja Salmi Kallinen Oulusta, seminaarinjohtaja Toivo Laurilehto Raumalta, kansakoulunopettaja Runar Langbacka Närpiöstä, dip.-arkkitehti Kaj Michael Kuopiosta, teatterinjohtaja Jorma Nortimo Turusta, kuvanveistäjä Viljo Savikurki Helsingistä, kirjailija Olavi Siippainen Palholasta, kirjailija tri Laura Latvala-Siippainen Palholasta, toimittaja Nils-Börje Stormbom Helsingistä, kansakoulunopettaja Edvin Stranden Taalintehtaalta, kirjailija Sirkka Selja Helsingistä, pastori Aleksius Tuukkanen Lappeenrannasta, pastori Johannes Usvamo Kotkasta, toiminnanohjaaja Aarne Vuori Lahdesta sekä lehtori, pastori Martti Vähälä Lahdesta.

50 Neuvostoliiton teknillistä teosta englanninkielelle

Moskova. — Läntisen maailman tiedemiehet saavat pian tilaisuuden tutustua Neuvostoliiton teknilliseen ja tieteelliseen kirjallisuuteen englanninkielellä sillä brittiläinen kustannusliike Simpkin Marshall Limited on tehnyt sopimuksen 50 Neuvostoliiton tieteellisen ja teknillisen teoksen kääntämisestä ja julkaisemisesta englanninkielellä.

Ensimmäinen teos on A. I. Brotskyn kirjoittama 300-sivuinen "Isotooppien kemia", jonka todetaan olevan tärkeän teoksen atomitutkimuksen alalla.

Julkaistavien teosten joukossa on myöskin Neuvostoliiton kuuluisan fysiologi Pavlovin teos autosuggestion alalta.

— Vuonna 1827 oli Turussa suuri tulipalo mikä tuhosi suurimman osan kaupunkia, jättäen ainoastaan yhden kahdeksannen osan kaupungista koskematta.

Canadan eskimoja uhkaa sukupuuttoon häviäminen

Kuitenkin heistä voitaisiin kehittää Canadan arktiikan kanta-asukas-raivaajia

Canadan pohjoisosista on jälleen saatu tietoja, että eräs Eskimo-ryhmä (Innuit) on nälissään.

Tämä viimeisin nälkäuutinen tuli Fort Smithin kautta North West Territoriesta tammikuun 25 päivänä ja tässä uutistiedossa sanottiin:

"Perry Riverin asutusalueella (settlement) elää 50 eskimoa nälkätilanteessa."

Tässä uutistiedossa sanottiin edelleen:

"Nälkiintymisen on ilmeisesti aiheuttanut karibujen (peuraeläimiin kuuluva eläin) puute, mikä on ollut North West Territoriesin vitsauksena viimeksikuluneen kuuden kuukauden ajan." Syyksi selitetään jälleen "kuljeskelevat susilaumat".

RCMP:n poliisikonstaapeli Ferguson tiedoitti, että tähän eskimoryhmään kuuluvat 12 perhettä olivat vaihtaneet 450 ketunnahkaa koiranruokaan ja "valkoisten ihmisten ruokaan". Yrityksiä tehtiin siihen aikaan sen hyväksi että voitaisiin lähettää lentoteitse ruokaa nälkiintyneille eskimoille ja heidän korvaamattoman arvokkaille koirilleen.

Skandaalimainen tilanne

Tämän tapauksen taustalla — ja se on vain yksi monista samanlaisista viimeksikuluneitten vuosien ajalta — on hallituksen skandaalimainen ohjelma pohjoisalueen hallinnassa, jonka alaisuudessa elää yli 6 000 Innuit, Ihalmiut ja Padleimuit heimoon kuuluvaa eskimoa ja yli 10,000 Pohjolan intiaania.

Nuori canadalainen kirjailija Farley Mowat kirjoitti 1952 kirjan "People of the Deer" (McCelland and Stewart, Toronto) vierailtuaan kaksi kertaa pitemmän aikaa Canadan pohjolassa missä hän asui Ihalmiut-heimon luona, mikä on nyt miltei kokonaan hävinnyt kulkutautien ja nälkiintymisen johdosta. Mowatin ryhmä esitti vuosina 1947 ja 1948 hallitukselle useita silminnäkijäraportteja, joiden suhteen ei tehty mitään, kuten Mowat syyttää ylämainitussa kirjassaan. Kirjassaan Mowat sanoo: "Minä olin vakuuttunut, että Franzin, Andyn ja minun työni sekä meidän huolella laatimamme raportti, tekee mahdottomaksi puoli vuosisataa kestäneen monumentaalisen laiminlyönnin jatkamisen. Minä olin väärässä."

Hän esittää tämän ongelman ratkaisuksi: "Meidän täytyy antaa eskimoille ja intiaaneille vapaus heidän pitkäaikaisesta nälkiintymisestään ja meidän tulee tehdä se: ei almuna (dole), vaan auttamalla heitä ruokkimaan itse itseään... Ruoka, mitä olemme tähän mennessä varanneet arktiikan ihmisille, ei ole ruokaa, vaan hitaasti toimivaa myrkkyä, mikä hävittää heidät yhtä varmasti kuin välitön nälkiintyminenkin hävittäisi... Mitä meidän täytyy tehdä on se, että annamme alkuasukkaille keinot oman ruokansa touttamista varten maalla, mikä on heidän omansa."

Vetoomus tasa-arvoisuuden puolesta

Mowat tuomitsee armottomasti hallituksen siitä kun se antaa teurastaa karibu-peuroja ja valkoisia valaita ja siitä kun se on pystyttänyt RCMP:n käynnissä pitämän valkoisen valaan teollisuuden Churchilliin; siitä kun ei ole laajennettu paljon puhuttua porokokeilua Mackenzie-joen suistamon toiselle puolen; ja myös siitä kun annetaan kauppiaiden riistää eskimoja ja kääntää heidän huomionsa karibusta valkoisen ketun nahkoihin.

Hän vetoaa siihen, että suhtauduttaisiin uudella tavalla pohjolan asukkaisiin, jotka voivat potentaalisen taitonsa vuoksi tulla tasa-arvoisiksi valkoihoisten tutkijain kanssa. Kirjansa lopussa Mowat kirjoittaa:

"Canadan arktiikka on nyt neitseellistä erämaata minkä resurssit peittää jää ja jääkautinen kallioperusta. On tulossa aika, jolloin tämä ei ole enää totta. On tulossa aika, jolloin — venäläiset ovat sen jo tehneet — me tulemme asumaan, työskentelemään ja rikastuttamaan laseämme tällä alnoalla koskemattomalla alueellamme...

"Kun tämä aika tulee, eikä se voi olla kaukana tulevaisuudessa, kuvitelkaa sitä etuisuutta mikä olisi siitä, että tällä pohjoisalueella olisi jo asutusta... Eskimot ovat sellaisia ihmisiä. Ja he voisivat auttaa meitä, ei vain pelkkinä sekatyömiehinä, vaan myös — jos heille annetaan mahdollisuus — tasa-arvoisina kansalaisina meidän tekniikkojemme kanssa. He voivat tehdä sen työn, sillä he ovat lahjakkaita kyvykkäitä ja he yksinään voivat elää ja työskennellä heidän autiossa maassaan tuntematta vakavaa epämukavuutta...

"Vapauttamalla heidät siitä painajaisesta, minkä me olemme heidän partioilleen säilyttäneet, es-imoista tulee ainakin yhtä arvokkaita kansalaisia tälle maailmalle mitä me itsekin olemme. Heistä kehittyy meille voimakkaita ja valppaita kumppaneita siinä suuressa taistelussa, jota olemme juuri aloittamassa vapauttaaksemme arktiikan alueemme sen alkukantaisista kahleista. Eskimojen tulevaisuutta ei voida enempää sitoa oman maansa alastomiin kallioihin ..."

$12,000 ELÄKEVAARIKSI
Montrealin pormestarina 18 vuotta palvellut Camillien Houde on pitänyt huolen siitä, että hän voi saada $12,000 vuotuisen eläkkeen sen jälkeen kun hän jää pois tästä virasta, josta hän on saanut $18,500 vuosipalkan. Hänen arvellaan olevan ensimmäisen pormestarin Canadassa, jolle maksetaan eläkettä kun hän jää pois virastaan.

GRANVILLEN SILTA ON AVATTU LIIKENTEELLE

Vancouver, B.C. — Kuluvan helmikuun 4 pnä avattiin täällä Vancouverissa liikenteelle uusi Granville kadun silta. Se on valtava työnvoiton näyte joka tuli maksamaan kuusitoista ja puoli miljoonaa. Näin korkeasta hinnasta huolimatta ei se kuitenkaan ole vielä valmis, sillä molemmista Granville kadun päistä on se keskeneräinen senvuoksi kun katu ei ole valmis siltaan yhdistettäväksi. Jotkut päivälehtien kirjeenvaihtajat nimittivät tätä siltaa "Urakoitsijain sillaksi" ja meistäkin tuntuu, että ei siinä urakoitsijat jääneet ilman pataa, sillä voittoja siinä tehtiin työntekijäin ja korkean hinnan kustannuksella. No siinä se nyt kuitenkin on ja sinänsä yksi huomattava nähtävyys meidän nuoressa kaupungissamme. Jo tässä asussaan voi siltaa välittää neljätuhatta autoa tunnissa. Työn suorituksen aikana vei se ainoastaan yhden kuolonuhrin tapaturman johdosta jota pidetään hyvänä saavutuksena. Paras saavutus kuitenkin olisi ollut kun ei olisi tätäkään tullut. Lopusta, siis maksamisesta, pitävät huolen kaupungin veronmaksajat ja onhan noinkin suuressa summassa nihraamista, ennen kuin se on maksettu.

* * *

Jos sitten siirtyisimme jutusteluun näistä meidän omista touhuistamme. Lauantai-iltana tk. 6 pnä oli Clinton-haalissa ensimmäinen niitä seurusteluiltoja joita on aikomus jatkuvasti järjestää. Yhtenä myönteisenä puolena voimme pitää sen ohjelman suorituspuolen johon osallistui useita varhaisnuoria, niitä meidän tulevia esiintyjiämme. Henry Lahti piti lyhyen puheen suomenkielellä, jossa hän alleviivasi nuorison osuutta järjestömme työn jatkajina. Tilaisuudessa oli kahvitarjoilu joka myöskin on paikallaan. Bingon pelaamista oi mielestäni liian paljon, sillä sitä oli alussa ja lopussa, ajatukseni mukaan pitäisi ohjelma olla ensin ja muu lopussa.

Alkuun on nyt kuitenkin päästy ja koetetaan kehittää näistä illoista miellyttäviä tilaisuuksia joihin yleisö mielellään tulee. Osanotto tähän ensimmäiseen tilaisuuteen oli kiitettävän hyvä. Tervetuloa toiseen mikä komitea sen sitten järjestääkin. Tämä oli osastomme valistuskomitean järjestämä.

Näytelmäkomitean toimesta on päästy jo niin pitkälle, että hupainen kansannäytelmä, "Metsäpirtin Orvokki", tullaan esittämään Clinton-haalissa helmikuun viimeisenä sunnuntaina, eli 28 p. alkaen kello 7.30 ip. Tämän näytelmän on kirjoittanut Ensi Kankainen ja tietääkseni sitä ei ole ennen täällä esitetty. Kirjoittaja käsittelee aihettaan hyvin lupsakalla tavalla jonka voi parhaiten todeta kun tulee seuraamaan näytelmän esitystä. "Metsäpirtin Orvokissa", on hyvin paljon uusia voimia mukana, joka aina on omiaan antamaan mielenkiintoa esitykselle. Anja Sohkanen esittää nimiosaa ja kuuluu olevan aivan kuin tehty sille osalle. Sisko Piispanen on aivan uusi esiintyjä näyttämöllämme, hän on laululillaan ja välittömällä esiintymisellään jo valloittanut yleisömme. On mieluista nähdä hänet näyttämöllä ja minä haluankin lausua lämpimästi tervetulleeksi kaikki uudet voimat näyttämöllemme, sillä luulen, että yleisö on kanssani samaa mieltä. Ohjaus on tälläkertaa Armas Roosin käsissä. Rohkenenkin suositella yleisölle sitä nautintorikasta iltaa jonka "Metsäpirtin Orvokin" esitys taasen tarjoaa, siinä tekee entiset voimamme yhdessä uusien kanssa parhaansa illan onnistumiseksi, siis tervetuloa!

Pitkin kevättalvea on haalissamme arvokkaita kulttuuri tilaisuuksia joista mainitsemme aikanaan. Kohokohdaksi varmaankin muodostuu Pääsiäsunnuntain ilta jolloin entinen sekakuoromme toimiva voima järjestää tilaisuuden, jossa on kaksinäytöksinen operettikin, muun ohjelman lisäksi. Kokemus on meille jatkuvasti osoittanut, että lauluväkemme järjestämät illat ovat laadultaan korkeatasoisia. Johdossa on Kerttu Viitanen ja Nyberg, ja tämä olkoon ensimmäinen välähdys tästä tulevasta tilaisuudesta.

Osastomme kuukausikokoukset pidetään joka kuukauden toisena sunnuntaina klo 2 ip. jäsenistö ja uudet jäsenet kokoukseen, sieltä käsin teemme työtä joka kohottaa toiminnallisuuden. — M-S.

Länsi-Saksan sosdem-puolueen johto on Molotovin tekemän ehdotuksen kannalla

Berliini. — Länsi-Saksan sosdemjohtajan Erich Ollenhauerin Berliinissä antama lausunto, jonka mukaan "toisen puolen on käsitettävä, että eurooppalaisesta puolustusyhteisöstä kiinnipitäminen voi viedä tilanteeseen joka tulee päättämään neuvottelut" on herättänyt pikaista suuttumusta Adenauerin lähellä olevissa piireissä. Lausunnon mukaan on kolmen länsivallan edustajain kokonaan luovuttava 'Euroopan-armeijasta". Molotov oli Ollenhauerin kannan mukaan "tehnyt selväksi, että liittotasavallan länteen yhdistetty politiikka voisi suuresti vaikeuttaa Saksan yhdistämistä, ellei tehdä sitä kokonaan mahdottomaksi". Sosialidemokratia on — Ollenhauerin mukaan — aina alleviivannut tätä seikkaa.

Ollenhauerin lausunnossa sanotaan: "Kaikki osanottajat ovat yksimielisiä siitä, että rauhansopimus Saksan kanssa on aikaansaatava. Vapaasti valittu saksalainen neuvottelupuoli on tämän edellytys. Tässä mielessä Edenin suunnitelma on se keskustelun lähtökohta, josta Molotov ei vielä ole sanonut mitään (mikä on mammuttivalhe — JD) Molotovin esittämä ehdotus on oleellisesti menettelytapaehdotus rauhansopimuksen solmimiseksi. Kun alkavassa varsinaisessa keskustelussa päästään pidemmälle konferenssin pääongelman käsittelyssä, on toisen puolen tunnustettava, että vapaasti valitun saksalaisen neuvottelupuolen on oltava olemassa. Toisen puolen on käsitettävä, että eurooppalaisesta puolustusyhteisöstä kiinnipitäminen voi viedä tilanteeseen, joka tulee päättämään neuvottelut."

Puolueen huomioitsija Berliinissä Herbert Wehmer sanoi, että "Molotovin puheet ovat sisältäneet monta mielenkiintoista kohtaa". Hän torjui ne käsitykset, joitten mukaan Molotovin ehdotus olisi johtanut tilanteen huononemiseen.

Ollenhauerin lausunnot ovat Adenauerin hallitusta tukemissa piireissä herättäneet suuttumusta ja vihaa. Adenauerin puolueen ryhmänjohtaja Gentahno sanoi, että 'sellaisten edellytysten mukaisesti yhdistetty Saksa tulee auttamattomasti menemään itäisten satelliittien tietä." Gentahno lensi eilen Berliiniin "selvittämään riitakysymyksiä Ollenhauerin kanssa". Kansanpuolueen edustaja sanoi, että 'Ollenhauer on antanut neuvostoehdotukselle tukensa, joka on sitäkin kummallisempaa, kun se sanamuodoltaan ylittää Molotovin sanat".

Mutta sosdem-ryhmä tukee nähtävästi yksimielisesti Ollenhaueria ja Wehmeriä. Molemmat lensivät eilen Bonniin, jossa he monen tunnin ajan keskustelivat ryhmän kanssa Berliinin konferenssin nykytilanteesta Ollenhauer totesi, että neljän päivien neuvottelut ovat antaneet monta lähtökohtaa Saksan vapaaseen jälleenyhdistämiseen. Ryhmä asettui yksimielisesti tukemaan Ollenhauerin aikaisempia lausuntoja Molotovin puheesta. Puolue asettui jyrkäsi niitä panettelevia lausuntoja vastaan, jotka Adenauerin hallituspuolueen edustajat ovat lausuneet puolueen kannasta.

Ollenhauer oli aikaisemmin sanonut, että hän nyt oli ryhtynyt epäilemään niiden Bonnissa toimivien poliitikkojen hyvää tahtoa, jotka aikaisemmin ovat puhuneet suuria sanoja Saksan yhdistämisestä ja pysyvät nyt täydellisen kielteisinä Molotovin ehdotuksille. Onhan Bonnin hallituksen ulkopoliittinen komitea antanut lausunnon, jonka mukaan Molotovin ehdotus Saksan rauhansopimuksesta oli "katkera yllätys".

Toisaalta Adenauerin hallitus ei halua, että Saksan edustajat ovat mukana neuvotteluissa. Toisaalta se ei hyväksy yhdistettyä Saksaa, joka on irroitettu Bonnin ja Pariisin sopimuksista. Adenauer ja hänen kannattajansa pelkäävät, että Saksan demokraattiset voimat kuitenkin tulevat voittamaan — tietävät hän he, että vaalilain ja kirkon ja suurten trustien painostuksesta he saavuttivat enemmistön Länsi-Saksan viime vaaleissa.

Eräs puhuva esimerkki siitä, miten monet saksalaiset haluavat rauhansopimusta, ovat ne yli 9 milj. allekirjoitusta, jotka "Saksan yhdistämisen valiokunta" on kerännyt Saksan asukkailta ja jotka tänään ovat näytteillä Thälmän-palatzin lehdistökeskuksessa.

Adenauer haluaa saada Edenin, Bidaultin ja Dullesin uskomaan siihen, että Länsi-Saksan mielipiteet jakamattomasti ovat amerikkalais-linjan kannalla. Adenauer on osoittanut Edenille kirjelmän, jossa hän lausuu julki "Saksan kansan kiitoksen" seuraavin sanoin. "Nimenne tulee Saksan kansan keskuudessa olemaan yhteydessä siihen suunnitelmaan, joka perustelee Saksan kysymyksen ratkaisun vapauden ja demokratian korkeilla periaatteilla."

Näin kirjoittaa "Die Welt"-lehti: "Ollenhauer on neuvonut liittohallitusta vaihtamaan ehdottoman vaatimuksen vapaista vaaleista ja vapaasta yleissaksalaisesta hallituksesta Euroopanarmeijasta luopumiseen. Opposition ei ole erikoisen viisasta neuvottelujen ollessa tällä hämärällä asteella tehdä ehdotuksia, jotka eivät ainoastaan saata kyseenalaiseksi Saksan yleistä mielipidettä, mutta jotka myöskin voivat heikentää lännen asemaa". Tässä suorat sanat siitä, mitä etuja Adenauerin miehet puolustavat: 'länttä', mutta ei Saksaa.

Johdonmukaisesti on ymmärrettävissä Länsi-Saksan lehtien raivostuminen Molotovin ja Saksan Demokraattisen Tasavallan kansankamarin ehdotuksesta kansanäänestyksestä koko Saksassa. Sen he kyllä tietävät, että saksalaiset valitsevat rauhansopimuksen ennen Bonnin ja Pariisin sopimuksia, joitten mukaan Saksa on sidottu 50 vuodeksi. Toisaalta Länsi-Berliinin pormestari tri Schreiber on heittänyt kokonaisen lokavyöryn Saksan Demokraattisen Tasavallan hallitusta ja kansankamaria vastaan.

Jopa Länsi-Saksakin on mielipiteiltään jakautunut kahtia. Sielläkin herää tietoisuus Saksan kansan todellisesta tehtävästä, erikoisesti tietenkin sellaisten miesten kuin tri Schreiberin puheitten jälkeen.

SITÄ — JA — TÄTÄ

VIISASTUNUT

Vieras kuusivuotiaalle:

— Sanopas, Liisa: kun tulet isoksi, niin menetkö naimisiin kuten äitikin?

— En vastasi Liisa. — Äiti sanoo, että hänellä on isästä vaivaa ja huolta enemmän kuin meistä lapsista yhteensä. Mutta minäpä en hankikaan isää lapsilleni.

* * *

AHTAUDESSA

Metsäkämppään oli majoittunut paitsi hakkuumiehiä myös useita tulijoita saapuneita talollisia, jotka toivat tullessaan silmiinpistävän suuret kantamukset eväitä. Kun kämppään jälleen pyrki tällainen hyvin varustautunut ajomies, ei muuan hakkaajista maltanut olla sanomatta:

— Pojat, pitäisiköhän meidän häipyä, että tänne mahtuisi vielä muutama evässäkki lisää!

— Vuoden 1951 väenlaskussa todettiin, että Montreal'n suurkaupunkialueella oli kaikkiaan 14,178 kauppaliikettä, josta ruokatarvikekauppoja ja ruokailupaikkoja oli 7,484.

PÄIVÄN PAKINA

Pietilän strategiaa ja taktiikkaa

"Ajat muuttuvat ja ihmiset ajan mukana", tuumi ystävämme Pietilä puhuttuaan ensin jonnin joutavia ilmoista, nuhasta ja "maasta mikä olisi pitänyt jättää intiaaneille".

"Muuttuvathan ne" sanoimme me yrittäen uudelleen syventyä työhömme.

"Konservatiivitkin muuttuvat, varsinkin opiskelevat sellaiset, ovat viisastuneet", sanoi Pietilä harvakseen, imaistuaa ensiksi haikean savun väärävartisestaan.

"Ohoh!" sanoimme me aavistaen jo, että Pietilä ei tullutkaan ilmoja ja nuhaa manaamaan, vaan vakavista asioista keskustelemaan.

"Tuskinpa ne hedelmät kauaksi puusta putoavat" jatkoimme me.

"Niin sitä luulisi, ellei tuntisi paremmin asioita" sanoi Pietilä. "Minä esimerkiksi olin kerran työmaalla, missä oli kaikin puolin valistunut työnjohtaja, joka ei huutanut eikä rähjännyt miehille, vaan luotti ammattitaitoonsa ja järjestelykykyynsä siinä, että työt luistivat. Mutta hänkin erehtyi kerran huomauttamaan työmaalle tultuaan, että 'tuolta etäämmältä katsoen näytti aivan siltä kuin ette olisi tehneet yhtään mitään, vaikka täältä paikan päältä katsoen huomaan, että olette kaikkin ahkerassa työssä'."

"Mitäs tekemistä on tällä tarinalla konservatiivien viisastumisen kanssa", kysyimme me ja päätimme antaa Pietilälle pienen palan purtavaksi selittäen:

"Canadan konservatiivit ja Suomen kokoomuslaiset ovat yhtä maata kuin maalarin housut ja paita. Rutikuivina taantumuksellisina ne ovat olleet maan ja kansan vaivana, eikä niiden 'viisastumisesta' ole mitään toivoa niin kauan, kuin he kaikesta mahdollisesta 'viisaudestaan' huolimatta panevat omat luokkaetunsa kansakunnan yleisetujen yläpuolelle ja syyllistyvät sen vuoksi epäkansallisiin tekoihin niin täällä Canadassa kuin Suomessakin."

"Oletpa kerrankin oikeassa", myönsi Pietilä ja puhalsi keuhkoistaan sellaisen savupilven, ettei mistä näkynyt ollenkaan. Ääni kuitenkin kuului: "Mutta sinä et ymmärrä poliittisen taktiikan ja strategian asioista sen enempää mitä sika tietää tuulimyllystä."

"Kiitos, veliseni", lausuimme me aikoen sanoa jotakin pirullista mekin, mutta Pietilä jatkoi harvaksensa ja jokaista sanaansa tarkasti harkiten:

"Oletko lukenut sellaista torontolaista uutista, että Toronton yliopiston nuoret konservatiivit ovat antaneet julistuksen, että he haluavat pitää eversti Drewn konservatiivien kansallisena johtajana?"

"Virkani puolesta joudumme sellaisiakin tarinoita tutkimaan, mutta mitä tekemistä on sillä konservatiivien 'viisastumisen' kanssa?"

"Sanoinhan jo, että sinun pitäisi tutkia vähän strategiaa ja taktiikkaa, ynnä psykologiaa ja sen semmoisia asioita", sanoi Pietilä jatkaen:

"Myöntäneet kaiketi, että konservatiivienkin riveissä on joukko sellaisia 'muuten vain porvareita' jotka ovat 'konservatiiveja' perinnäistapojen vuoksi, eli vain siksi kun heidän isänsä ja isoisänsä ovat olleet sellaisia.

"Myönnät kaiketi senkin, että nuoret yleensä ovat edistysmielisempiä kuin vanhukset, ja että tämä sama ilmiö pitää paikkansa porvarienkin keskuudessa?"

"Myönnetään kernaasti, mutta —..."

"Ei miätän muttia" keskeytti Pietilä ja jatkoi:

"Tässä nyt nähdään kuinka huono ihmistuntija sinä olet yleensä ja erikoisesti se, kuinka auttamattomasti olet jättänyt tutkimatta strategian ja taktiikan kysymyksiä.

"Toronton yliopistossa on ryhmä konservatiivisia opiskelijoita. Mutta heidän joukossaan on huomattava määrä 'muuten vain porvareita'. He kaikin ovat nuoria ihmisiä ja enemmistö heistä on saanut omantunnonvaivoja kaikesta siitä, mitä heidän esivanhempansa ovat konservatiivipuolueen kautta tehneet. He muistavat miten esim. senaattori Arthur Meighen höyryjyräsi parlamentin istunnossa ensimmäisen maailman sodan jälkeen 25 minuutissa ensimmäisessä, toisessa ja kolmannessa lukemisessa laiksi rikoslain pahamaineisen 98:nnen pykälän.

"He muistavat miten mr. Meighenin seuraaja, Rautakorko-Bennett käytti 30-luvun nälkävuosina säälimättä tätä rikoslain 98:tta pykälää nälkäisiä työttömiä ja yleensä työväenliikettä vastaan."

"Kaiken tämän perusteella nämä nuoret konservatiivit ovat nyt päätelleet, että tässä maassa ei tarvita eikä haluta enää konservatiivipuolueen hallitusta. Uskollisina vanhoille toryperinteilleen, he ovat edelleen konservatiivipuolueen jäseninä. Mutta, vaikka he eivät haluakaan nousta kapinaan isäinsä ja esi-isäinsä puoluetta vastaan, he pitävät kuitenkin sopivana strategiana ja taktiikkana sitä, mikä takaa, ettei konservatiivipuolue pääse enää hallitukseen. Ymmärrätkö."

"Aavistan jo, mihin veli tähtää."

"Vain niin," sanoi Pietilä. "Taitaa olla toivoa, että sinä opit vielä jotakin. Mutta palatkaamme asiaan.

"Toronton yliopiston nuoret konservatiivit ovat epäilemättä laskeneet, että paras tae konservatiivipuolueen valtaan tuloa vastaan on se, että pidetään eversti Drew puolueen kansallisena johtajana."

"Ja-ha."

"Niin ja tästä syystä minä myös kannatan täydellisesti Toronton yliopiston konservatiivisia nuoria. He ovat pajon viisaimpia kuin isänsä, jotka valitutivat hallitukseen Rautakorko-Bennettin. Minä siis kannatan, että eversti Drew pidettäisiin kuolemaansa asti torypuolueen kansallisena johtajana — ja että puolue antaisi hänelle vapaat kädet tehdä tyhmyyksiä mielensä mukaan. Siten saisimme takeet siitä, ettei Ottawaan tule koskaan enää konservatiivista hallitusta."

Kun emme voineet pätevää vastaväitettä siinä tuokiossa esittää, pyysimme Pietilää kahville, että saimme vaihdetuksi puheenaiheen takaisin arkisiin pikkukysymyksiin.

— Känsäkoura.

CLUB NEWS

Soviet Athletes Invited To Compete in US Meets

New York. — Dan Ferris, secretary of the U.S. Amateur Athletic Union, is really trying to break the big ice and get Soviet track stars to the States for some of the winter and spring indoor meets. He doesn't care about "politics", he is just interested in arranging for the best athletes from the rest of the world to come here and compete as in years past.

Ferris wired invitations to the Soviet Union along with other countries, to send a couple of their top men over for the board pounding season. It now develops that Nikolai A. Vladykin, of the Soviet Embassy in Washington, came to New York to meet with Ferris and tell him that the Soviet Union was very much interested in sending its track stars here in the interests of friendly relations, and if there were no such booby traps as killed the chess visit, as many as 15 Soviet track and field stars would love to come.

Ferris says he has high hopes. The matter actually lies in what kind of delays and conditions might be forthcoming in Washington. If none we'll have an exciting indoor track season.

The AAU proposed to pay the expenses of Pyotr Denisenko, top-notch pole-vaulter; Alexei Anufriev, middle distance runner who knocked 3.10 seconds off Gunder Haeg's world record in the three miles last year, and Georgi Ivaken, 800-metre man who broke the world record recently. The Soviets countered with the proposal to send 15 of their stars, for whom they would pay the shot.

How good would the Russians be? Some of our track stars who were at the Olympics, and are highly interested in renewing friendly competitive relations with the men from the other big country, think that as a group the visitors would take home a lot of medals.

With a litte practice on the banked indoor turns, they see the Soviet distance men running away with things. Vladimir Kazantzev, Mikhail Saltikov, Vladimir Kuts and Aleksander Anufriev all outranked our distance runners in the world 1953 listings. There'd be plenty of hot competition in the two miles for Ashenfelter, Capozzoli, Shea, Stone and the others.

Pole vaulter Pyotr Denisenko, who did so well at the Olympics, has now gone over the 14 foot 6 inch mark and is outranked only by three Americans.

This would be the first time any Soviet athletes ever appeared here, and would create tremendous interest. You can't say they'd be picking their sport either, since men's track and field is our country's best bet by far in international sports. — Lester Rodney, Champion.

ÄÄNILEVYJEN KUNINGAS

LEIJONA levy

SARJA KASVAA LAKKAAMATTA

Allaolevaan luetteloon on taasen lisätty NELJÄ "LEIJONA"-LEVY-UUTUUTTA, jotka tulivat Suomessa ulos viime toukokuussa.

TILATKAA LEVYNNE MEILTÄ JO TÄNÄÄN

A 207 Kesäillan valssi, kuoro ja konserttiorkesteri
Valse lente, kuoro ja konserttiorkesteri
A 211 Hyljätty Viulu, laul. Kerttu Metsälä
Kansanlaulu, laul. Meri Torkles ja Auvo Nuotio
T 5020 Jätkän lauantai, jenkka, Yrjö Haapanen
Jätkän Serenaadi, valssi, Yrjö Haapanen
T 5048 Kapakan pikkuinen Liisi, jenkka, Kippari-Kvartetti
Vanhan merirosvon kapakassa, tango, Kippari-Kvartetti
T 5049 Muurari, valssi, Kippari-Kvartetti
Hawaii-Idylli, foxtrot, Tapio Rautavaara
T-5053 Unikuva, tango, Metrotytöt
Vanha kotini, tango, Eero Väre
T 5062 Delila, Aavikon tytär, foxtrot, Katariina ja naiskuoro
Apashi-Tango, Alpo Nuoli
T 5063 "Stadin Kundi", foxtrot, Georg Malmsten
Luoksein käy, armahain, valssi Georg Malmsten
T 5064 Korven Ralli, jenkka, Yrjö Haapanen
Weihaiwei, foxtrot, Yrjö Haapanen
T 5075 Olympia muistoja, foxtrot, Pentti Kaartinen
Nyt ne ohi on, jenkka, Pentti Kaartinen ja laulutrio
T 5077 Terveisiä Afrikasta, valssi, Kippari-Kvartetti
Rööperin Raija, jenkka, Kippari-Kvartetti
T 5079 Hurmio, Tango, Veikko Tuomi
Sydän harharetkellä, valssi, Veikko Tuomi
T 5080 Kevätkuumetta, jenkka, Justeeri ja Kulkurit
Sieluni sukulainen, jenkka, Justeeri ja Kulkurit
T 5081 Merimies ja hänen lemmittynsä, valssi duetto Marianne ja Henry Theel
Joka hetki, tango, Henry Theel
T 5082 Juhannuspolkka, Jorma Ikävalko
Mitä sen väliä, jenkka, Jorma Ikävalko
T 5083 Onnen tie, tango, Veikko Tuomi
Oli kuu, Bequin Foxi, Veikko Tuomi
T 5085 Sulle laulan mä hiljaa, tango, Olavi Virta
Tuulikannel, tango, Olavi Virta
T 5084 Torpan tyttäret, jenkka, Jorma Ikävalko
Kekkuli Kalle, polkka, Jorma Ikävalko

Uudet Leijona-levyuutuudet saapuneet

T 5087 Myrskyn Jälkeen, valssi
Pariisin taivaan alla (Lasse Pihlajamaa — Kvartetti)
T 5088 Hanuri kertoo Argentiinasta, tango
Margaret, valssi (Lasse Pihlajamaa, harmonikka ja yhtye)
T 5089 Torvisen Torpalla, polkka
Mua varten on tehty tie, jenkka (Laul. Jorma Ikävalko ja kulkurit)
T 5090 Erokyynel, tango, laul. Veikko Tuomi
Liian monta muistoa, beguin, laul. Hertta
T 5091 Kurkistin heilini akkunasta, jenkka
Pesti-Jenkka (Laul. Jorma Ikävalko ja kulkurit-
T 5092 Sinulle, Beguin
Me tanssime taas, tango-beguin (Laul. Veikko Tuomi)

LÄHETÄMME LEVYJÄ KAIKKIALLE CANADASSA

HINTA $1.25 KPL.

(Ostajan maksettava lähetyskulut)

Postitilausten tulee käsittää vähintäin kolme levyä

TILATKAA OSOITTEELLA:

VAPAUS PUBLISHING CO. LTD.

P. O. Box 69 Sudbury, Ontario

VAPAUS BRANCH OFFICE

316 BAY ST. PORT ARTHUR, ONTARIO

MRS. HELGA PIESANEN

805 GOVERNMENT RD. WEST CHAPUT HUGHES, ONTARIO

Lively Discussion At Alerts Meeting

Sudbury. — It seemed that everybody attending the Alerts annual meeting last Thursday had more to say than there was time for in one evening.

After the difficult job of selecting an executive for the club for the following year terminated successfully many other pertinent matters were discussed. Members of the new executive are as follows: chairman, Emppu Johnson; secretary, Myrna Mäki; treasurer, Elvi Salo; membership secretary, Uno Sirviö; ministers without portfolio are Melvin Latvala, Paavo Voutilainen, Gloria York and Nancy Coombs.

The federation championship ski meet was one of the main topics of discussion. As the meet is scheduled for the 27—28 of February there is not too much time left for preparations. In any case preparations according to the discussion were already at the stage where there is no danger the club will be caught with its pants down. Everything from the track itself to the trophies and the "mojakka" seem to be under control. The track will have a firm base as it has been opened, cleared and packed some weeks ago. The trophies have either been obtained or ordered and although the "mojakka" has not been cooked yet, we know that Elvi will have a staff on hand in good time to look after the restaurant end to keep skiers and spectators in a good mood when the day of the big meet arrives.

A dance is also planned for the Saturday night and the committee in charge will guarantee a good time for all.

Other discussions at the meeting covered most club activities including the drama festival and the mass gym program for next summer's liittojuhlas. If the enthusiasm finds form in practise we can look forward to a fairly active season this year. Don't forget Thursday night at the Hall.

Onnettomuudet ovat vaikeuttaneet Echon hiihtotoimintaa

Tarzwell. — Echon toiminta on ollut tämän talven aikana aivan hiljasta. Vähäinen henki on huokunut tekohengityksen avulla. Missähän se vika on, kun on toimintahuonekin, joka on avoin kaikille toimintahaluisille.

Toiminnan heikkous ei varmastikaan johdu siitä, etteikö meillä olisi hiihtäjiä eikä heiltä myöskään puutu innostusta. Mutta syy on siinä, että meiltä on puuttunut tämän talven aikana vanhempaa toimeenpanevaa voimaa. Esimerkiksi Karhuvaaran Kusti, joka jäi auton alle viime syyskesällä, on vieläkin siinä kunnossa, että ei pysty suurestikaan liikkumaan. Allekirjoittanutkin, joka on koettanut olla toiminnassa mukana sen minkä on kyennyt, sattui saamaan liki pari kuukautta sitten auto-onnettomuudessa semmoisen iskun, että ei ole ollut oikein mieluista se liikkuminen.

Mutta nämä tämmöiset tapaukset eivät saisi seuran toimintaa lamaannuttaa, sillä jokaisen jäsenen olisi muistettava, että kun yksi sortuu on toisen astuttava sortuneen tilalle ja vietävä toimintaa eteenpäin.

Nyt joudutaan peruuttamaan suunnitellut hiihtokilpailut, vaikka niiden järjestämiselle saatiin lupa liiton hiihtojaostolta, kun tarpeellisia järjestelyjä ei ole saatu aikaan. Toivottavasti näin ei taaphdu toista kertaa.

Kaikki echolaiset toimintahuoneelle ensi sunnuntaina, sillä on aika pitää seuran kokous kun asioita on kokoontunut talven mittaan runsaasti. Siellä tavataan tk. 14 pnä, klo 1 ip. — Geo.

Viestin talvijuhlat helmikuun 21 pnä

South Porcupine. — Viestin talvijuhlat pidetään helmikuun 21 pnä klo 8 illalla CSJ:n South Porcupinen os. haalilla. Nuoret esittävät hyvää ohjelmaa — paljon soittoa, laulua, tansseja ja muuta. Tämän ohjelman lisäksi esitetään yksi näytöksinen huvinäytelmä "Akkavalta". Nimestä voi jo päättää, että kyilä siinä on nauramista. Se "Jaakko" parka ei saa edes puheenvuoroa kun se "Kaisa" on aina äänessä. Niin, ja onhan siinä toisiakin, jotka varmaan panevat nauramaan.

Pitäkää kaikki tämän perukan ihmiset mielessä nämä Viestin järjestämät talvijuhlat. Olemme varma, että tulette siitä nauttimaan. Ovilippuja on saatavana kaikilta Viestin jäseniltä. — L.

Lyndhurst Motors pelaa hyvin kovaa taklauspeliä

Zürich. — Young Sprinters, joka pelaa Sveitsin jääkiekkoilun mestaruussarjassa, on erinomainen joukkue. Sen riveissä on kaikkiaan 5 maaottelumiestä, heidän joukossaan tämän hetken eräiksi parhaimmaksi arvosteltu Martin, mutta siltä huolimatta tällä joukkueella ei ollut mitään sanomista Canadan jääkiekkojoukkueita Lyndhurst Motorsia vastaan suoritetussa ottelussa.

Canadalaiset, jotka aiheuttivat petymyksen Pariisissa häviämällä siellä Europassa pelaavista canadalaisista ammattilaisista kokoonpannulle yhdistelmälle, voittivat nyt ottelun mitään tahtomatta. Tämä ottelu osoitti, että Canada on oleva kova pala purtavaksi muille jääkiekon MM-kisoissa Tukholmassa. Sen pelaajat osaavat luistella ja ovat erittäin tarkkoja syöttäjiä, mutta sama tapa kuin muillakin canadalaisilla joukkueilla sillä on, se pelaa armottoman lujaa taklauspeliä. Hyvänä esimerkkinä siitä on, että Young Sprinters-seuran maalivahti Jean Ayer joutui ottelun jälkeen sairaalaan saatuaan pääansä auki canadalaisten mailoista. Hänet kaadettiin raa'asti maahan ja pari kolme canadalaista kaatui hänen päälleen. Menetys oli vahinko Young Sprinters-seuralle, jolle jo oli annettu puolittainen lupaus, että Ayer pääsee MM-joukkueen varamaalivahdiksi Tukholmaan. Nyt hänen pääsynsä on hämärän peitossa, sillä hänen päävammansa lienevät varsin pahoja.

Sveitsiläiset eivät olleet lainkaan tyytyväisiä peliin. Heti ottelun jälkeen ilmestyneet lehdet aloittivat vanhan moittimislaulun canadalaisten liian kovasta pelistä ja ennustelevat surkeata kuvaa jääkiekon MM-kisoista. Sen sijaan he antavat varauksettoman tunnustuksen muutamille Lyndhurst Motorsin pelaajille, kuten Norman Graylle, joka teki 3 maalia sekä Carel Clementille ja Maurice Galantille, jotka kaikki pelasivat oivallisesti.

Ottelun jälkeen Canadan joukkue oli lehtimiesten haastateltavana. Joukkueen ehkä paras mies Maurice Galant totesi tällöin, että he ovat päättäneet voittaa maailmanmestaruuden Tukholmassa maksoi mitä maksoi. Kysyttäessä mitä canadalaiset arvelevat venäläisistä, vastasi Galant: Olemme kuulleet, että he pelaavat hienoa jääkiekkoa. Mutta siitä huolimatta uskomme voittoomme, sillä venäläisten kovuus ja kestävyys ei varmaankaan ole hyvä. Ainoat maat, joiden joukkueita joudumme tasaveroiseen kamppailuun ovat Neuvostoliiton lisäksi Ruotsi ja Tshekkoslovakia, mikäli molemmat ovat samassa kunnossa kuin Oslon talvikisoissa. Sen sijaan emme pelkää lainkaan Sveitsiä, sillä tämä ottelumme osoitti, että Sveitsi on taantunut viime vuosina.

Kysyttäessä, tuleeko Canadasta vahvistusta tälle joukkueelle, sanoi hyökkääjä Russel Robertson, ettei hän usko sitä, mutta mikäli Lyndhurst Motors ei onnistu ennen MM-kisoja käymissään otteluissa, Canadan jääkiekkoliitto varmasti lähettää vahvistusta. Tuleeko Gibson, Oslon kisojen paras pelaaja? kysyttiin, mutta siihen eivät Lyndhurstin miehet osanneet vastata mitään. — W. Müller.

PORT ARTHUR SKIERS ACTIVATED BY THAW

Port Arthur. — A February thaw has set into this area of the land and it seems to have put more energy into the skiers. Some of them must have come out of hibernation along with the ground-hog. The Lake Superior Ski Zone championships have just been held, and the cross-country was better contested than in former years. Six seniors and three juniors took part in the race held at Mount Baldy over the 2¾ mile course. The results for the seniors were as follows: R. Kankkunen (Isku) 29.10; E. Kankkunen (Isku) 29.16; P. Peltola (P.A. Ski Club) 30.30; K. Kaarelä (Isku) 31.16. Unfortunately Isku no longer has any junior competitors and the prospects for the future do not appear any too bright. Plans have now been made for the journey to Winnipeg where the boys will compete in the Central Canadian cross-country championships being run off on February 20th at the Puffin Ski Club.

The first social event of the year will be the "Myyjäis Tanssit" to be held on the evening of March 2nd, starting 9 p.m. Because this dance was not held last year, there is a goodly accumulation of wearable merchandise to be auctioned off. Also we must not forget the music — to be supplied by Kauko's Orchestra. If you want to dance to good music played Finnish style, be sure to show up. If perchance you are financially embarrassed, don't let that slow you down. There will be no admission charge! We only hope that there aren't too many embarrassed people in town.

Last but not least on the calendar will be the annual meeting which has has been called for eight p.m. March 9th. It is important that we have a full turnout because according to the club constitution the executive must consist of seven members; and it is hoped that a full slate can be made up from those present at the meeting. The membership secretary on behalf of himself hopes for a good attendance; there will reportedly be a special on 1954 Isku membership cards. — Gulliver.

Sudbury Welcomes Cross-Country Championships

Sudbury. — An invitation is extended to all skiers, eligible to compete in the 1954 Senior Men's and Ladies' Canadian Cross-Country Championships, which are to be held on March 7, 1934. The site of the meet is the Hotel Laurentien, New Sudbury, which is two miles from the centre of Sudbury. The Sammon Pojat & Tytöt Athletic Club will be the host club.

CLASSES AND DISTANCES:

Senior Men .... — 18 km.
Veterans (35 yrs. & over) — 18 km.
Senior Ladies' .... — 9 km.
Team event based on three best times.

The starting time of the meet is 1 p.m. Entries must be in by February 27. The draw for position will take place at the Sampo Hall in Sudbury February 28. The entry fee is $1.00.

A dance to welcome out of town competitors and spectators will be hed at the Legion Hall, Sudbury, on Saturday night, March 6, starting at 8.00 p.m.

The presentation of trophies will take place at the Legion Hall on Sunday, commencing at 6.00 p.m. An interesting program is planned.

All out of town skiers and spectators are asked to register at the Sudbury & District Chamber of Commerce office on Elm St., in Sudbury where they will get information concerning hotel accommodations, etc.

Entry forms will be forwarded to all Canadian Ski Clubs in the near future.

Sammon Pojat & Tytöt A. C.,
Miss Lily Kauppi, secretary
Box 172,
Copper Cliff, Ont.

First Boxing Bout At Mine-Mill Hall

First public event put on by the Mine-Mill Athletic Club will be a boxing show at the Sudbury Mine-Mill Hall on Thursday, Feb. 11, at 8.00 p.m.

Featuring the evening will be a series of bouts by members of the Club. Those participating will be Danny Darahvza, 22-year-old, 150 pounder, representing Mine-Mill Local 902. Duncan Yates, 27 years, 175 pounds, Local 598 member at Creighton Mine. Red (Paul) Frank 21 years 140 pounds, Local 598, Copper Cliff Smelter. Orlando Smith, 24 years, 136 pounds. Jack MacDonald vs Jimmy Sizer, bantams. There will also be several boys bouts.

All sport lovers of all ages are invited. Admission price is 50 cents for adults and 25 cents for children. — A future event already being worked on is a big ring show with leading boxers from Toronto in the ring with members of the Mine-Mill Boxing Club, this event will take place on Thurday, Feb. 25, at the Sudbury Mine-Mill Hall.

Sudbury Selects Festival Plays

Sudbury. — The Sudbury branch of the Finnish Organization and the Alerts A.C. have both finalized plans to enter the Youth Drama Festival. Director of the Finnish Organization play Edwin Suksi announced this week that they will be putting on the well known play "Sudet". Mr. Suksi stated that casting for the play is almost completed and rehearsals will be started shortly.

The Alerts has chosen Helen Grenon to direct their entry and their selection is also a Finnish play by the well known author Hella Wuolijoki. The name of the play is "Salaperäinen vieras" and is from the "Työmiehen perhe" series. Helen has also selected the cast for this play and rehearsals will be started soon.

Yritys Team in Basketball Loop

Toronto. — The International Sports League officially opened here Wednesday, January 27 with a bang. The evening started off with a basketball double-header after which there was a party where one could feast on cakes, pies and pop.

The first game was between the Yritys Finnish Club and the Chinese Youth team. Although the Yritys won 34—8, the Chinese boys, smaller than their opponents, played a very strong game with aggressive and sharp passing. I think they will improve a lot in the coming games. Ricky Niiranen and Al Grinevicus led the winners with 9 and 16 points respectively. For the Chinese team, Ido John was high with 5 points.

The Yritys then played the National Federation of Labor Youth team in a game that was close all the way. The NFLY, however, pulled ahead in the second half with a splurge of points and the final score was 27—16 in their favor. Floyd Williston led the NFLY'-ers with 10 points.

The International Sports League has two house leagues, one for boys and one for girls. The boys' teams play for two weeks straight, then the girls take over the third week. Any organization interested in participating in the league is invited to come down any Wednesday night to 83 Christie St. For more information call Rose Schmidt, LY. 8766. — Jerry Bromstein, Champion.

Yritys Hockey Team Annual Dance

Toronto. — Friday night, February 12, is the night everyone has been waiting for. Yes, it's the third annual Valentine's dance at the Don Hall sponsored by the Yritys Hockey Club.

This year we offer a program of music and dancing that will surely appeal to both young and old alike. We have Ty Lemberg and his Jolly Boys with guest artist, Ake Hunnakko, on the accordion. There might also be a little surprise entertainment on the evening's program as well.

It's a big night, you can be sure of that, with spot dances, a draw and presentation of prizes and modern and old-time music.

Don't miss this dance, bring the family, wear your heart on your sleeve and help the hockey team, all in one evening of enjoyment. See you at the dance. — WWB

Pirie Does Not Plan to Enter Vancouver Meet

London. — Pirie has told the Amateur Athletic Union of Britain that he will pass up the British Empire Games at Vancouver this summer.

Piries decision was based on what he called the strain of travelling to Vancouver at a time when he wants to guard his physical development and build for a meeting with Emile Zatopek.

Pirie holds some 35 records and is presently undergoing a heavy training program under coach Waldemar Gerschler, which includes 20 to 30 miles of road work per day. Pirie, 23, hopes to be able to beat the fabulous Chech runner at the European Games at Berne in August.

KIITOS

Sydämellisimmät kiitoksemme teille ystävät, jotka saavuitte yllättäen lahjojen kanssa kotiimme meidän 25-vuotishääpäivänämme. Teitä kaikkia kiittäen muistamme,

Enni ja John Koskinen

Helmikuun 6 päivänä 1954
Creighton Mine Ontario

KIITOS

Sydämellinen kiitokseni kaikille ystäville, jotka tulitte yllättämään minut tammikuun pakkaspäivänä täyttäessäni 50 vuotta. Se jätti lämpimän muiston mieleeni ainiaaksi.

Kiitos myös teille, jotka otitte osaa siihen rahalahjaan, vaan ette voineet tulla mukaan.

Suurin kiitos emännille, jotka tämän alkuunpanivat, järjestäen kahvipöydän, herkut ja ihanat kukat.

Parhain terveisin,

ANJA KARBIN

Montreal Quebec

MUISTAKAA OMAISIANNE

LAHJAPAKETILLA

PÄÄSIÄISENÄ SUOMESSA

- Valittavananne on nyt 12 eri pakettivaliota
- Nämä paketit pakataan ja lähetetään Tanskasta
- Paketit menevät perille 16 päivässä

Paras PÄÄSIÄISLAHJA OMAISELLENNE TAI YSTÄVÄLLENNE SUOMESSA

KAIKKI ALLAMAINITUT PAKETIT OVAT TULLIVAPAITA SUOMESSA

Valitkaa seuraavista paketeista:

TYPE FL. 1 — Hinta $8.60
2 lbs. Maxwell House kahvia
2 lbs. valkoista riisiä
6—5¼ oz. tankoa makeata suklaata
2—4 oz. pakettia teetä
1 pak. kuivattuja hedelmiä

TYPE FL. 2 — Hinta $8.10
2 lbs. Maxwell House kahvia
4 lbs. valkoista riisiä
1 lb. luumuja
3—5¼ oz. tankoa makeata suklaata
½ lb. Kaakaota

TYPE FL. 3 — Hinta $6.50
2 lbs. Maxwell House kahvia
3 lbs. valkoista riisiä
1 pak. kuivattuja hedelmiä
1 lb. luumuja
1½ oz. kanelia

TYPE FL. 4 — Hinta $6.90
1 lb. Maxwell House kahvia (kannussa)
1 lb. puhdasta kaakaota
1 lb. valkoista riisiä
1 lb. kuivattuja sekahedelmiä
1½ oz. kardemummaa
1 pari "Kayser" Nylon sukkia

TYPE "OSLO" — Hinta $9.70
2 lbs. Maxwell House kahvia
4 lbs. valkoista riisiä
2 lbs. sokeria
2 lbs. lajitelma suklaata
1 lb. sekahedelmiä

TYPE "HELSINKI" — Hinta $5.50
2 lbs. Maxwell House kahvia (kannussa)
2 lbs. valkoista riisiä

"RIITA" — Hinta $9.40
2 kan. Maxwell House kahvia (2 lb.)
1 pauna kaakaota
4 unssia teetä
5 aatikkoa savukkeita (USA:ssa valmist.)
2 paria Kayser Nylon sukkia.

"KRISTIINA" — Hinta $6.95
2 lbs. Maxwell House kahvia
1 pauna rusinoita
½ paunaa mantelia
1 kannu Calif. ananasta (2 lb.)
2 paunaa valkoista riisiä

"VIKING" — Hinta $9.55
6½ paunaa lajiteltuja pikkuleipiä
1 pauna Maxwell House kahvia
7 unssia Nestle-suklaata
1 pari Kayser Nylon sukkia

"HEIKKI" — Hinta $7.45
2 kannua Maxwell House kahvia (2 lb.)
1 kannu Calif. sekahedelmiä (2 lb.)
1 kannu Calif. persikoita (2 lb.)
1 pauna kuivattuja luumuja
1 pauna sokeria
5 pak. savukkeita (USA:ssa valmist.)

"AINO" — Hinta $8.05
2 lbs. Maxwell House kahvia
2 paunaa kaakaota
4 unssia teetä
4 kpl. Lux saippuaa
20 kpl. paketti Gillette parranajokoneen teriä

"ERIC" — Hinta $8.65
6½ paunaa lajiteltuja pikkuleipiä
1 pauna Maxwell House kahvia
1 pauna kuivattuja luumuja
5 pak. Lucky Strike savukkeita

Ylämainittuihin paketteihin voidaan sisällyttää pari tai kaksi "Kayser" Nylon sukkia $1.50 lisämaksulla paria kohden.

Ylläolevia paketteja voidaan lähettää Ruotsiin ja Norjaan, hieman alhaisemmalla hinnalla:

"RIITA" .... $9.30 "KRISTIINA" $6.85 "VIKING" $9.10
"AINO" .... $7.90 "HEIKKI" .... $7.30 "ERIC" $8.20

Ylämainittujen lahjapakettien tilaukset lähetetään lentopostissa Tanskaan ja kun tilaus on otettu siellä vastaan, toimitetaan paketti kahdessa viikossa vastaanottajalle Suomessa.

JOKAINEN YKSITYINEN RUOKALAJI NÄISSÄ PAKETEISSA TAATAAN

LÄHETTÄKÄÄ PAKETTITILAUKSENNE OSOITTEELLA:

VAPAUS TRAVEL AGENCY

P. O. Box 69, Sudbury, Ontario

MAIDON TUOTTAMINEN TALVIKAUDEN AIKANA

Kirj. Väinö Kallio
(Ontario Whole Milk Producers Leaguen neuvoja.)

Tähän aikaan vuodesta pohtii moni maidon tuottaja taas talouttensa kannattavaisuutta. Varsinkin Pohjois-Ontariossa, jossa yli seitsemän kuukautta vuodessa on hoidettava lypsykarja navetoissa. Jos tuottaja toivoo saavansa korkeimman hinnan maidostaan meijerissä niin hänen on pakko tuottaa ympäri vuoden kohtalaisen tasainen määrä maitoa. Jos tuotanto laskee ja vaikka meijerin myynnit eivät nouse niin silloin uusi tuottaja voi tulla täyttämään vaillingin ja vanhan tuottajan parempihintaisen maidon määrä tai kuota laskee.

Ontarion Maidontuottajain Liitto on toimittanut tarkkoja laskelmia siitä mitkä ovat "kokomaidon" tuotantokustannukset. Etupäässä ovat rehu ja hoitokustannukset kallimmat, mutta sekalaiset menot ja tarpeet sekä kuoletukset vaikuttavat myös huomattavasti tuloksiin joista tuottajan perheen elämä riippuu. Juuri siksi kun "kokomaiden" tuottajan täytyy tuottaa maitoa talvellakin olemme aina vältttäneet, että hänelle maksettava hinta sadalta paunalta tulee olla huomattavasti korkeampi kuin esim. juusto-, voirasva- ym. maidosta. Nämä tuotteet valmistetaan suurimmaksi osaksi maidosta, joka on tuotettu kesän aikana, jolloin lypsykarja on ulkona laitumilla. On laskettu, että kun kesäkuun tuotanto maksaa 70% vuoden keskimääräisistä kustannuksista, niin marraskuun kustannukset ovat 120%, joulukuun 125% ja tammikuun 122%.

Vaikka tuottajat pohjois-Ontariossa saaziin noin $5.10 sadalta paunalta niin ei se vastaa vuoden keskimääräisiä tuotanto kustannuksia. Heidän on saatava se hinta kesätuotannostakin voidakseen korvata talven tappiot. Kun Etelä-Ontariossa lasketaan kolme tuntia ja joskus vähän alle työaikaa 100 maitopaunan tuottamiseen ympäri vuoden niin pohjoisessa pitää laskea 3.5 tuntia 3.5 prosentin rasvapitoisuuden omaavan maidon tuottamiseen ympäri vuoden koska siellä on hoidettava karjaa pitemmän aikaa navetoissa. Tässä suhteessa pitää paikkansa, että mitä rasvapitoisempaa maito on niin suhteellisesti sitä enemmän alkaa sataa paunaa kohden vaatii lehmäin hoitaminen koska lehmät tuottavat vähäisemmän paunamäärän. On paikallaan laskea yksi tunti kutakin voirasvaprosenttia kohden.

* * *

Meijerien mielivaltainen kohtelu tuottajiin nähden on pakottanut maidon tuottajat järjestymään. Ontarion maitotalousliitto yrittää edistää tätä työtä sillä määrin kuin maitokontrollilain alainen lautakunta salli. Maidonostosopimuksiin on tuottajien etujen turvaamista varten vaadittu kuotat, punnitukset, rasvapitoisuuskokeiden valvonta yms. joiden avulla yritetään poistaa kaikenlaatuinen mielivaltaisuus.

Järjestyneen toiminnan kautta olemme vaatineet kuotain järjestelyyn mukaan tuottajain edustajat ja siten ovat kehittyneet kuotakomiteat, joiden kokoonpano määritellään nyt tasapuolisesti maitokontrollilain perusteella. Komiteoissa on nyt yhtä monta tuottajain kuin meijerienkin edustajaa. Kuotamääräykset turvaavat pientuottajien aseman. Takavuosina valtasivat varakkaammat tuottajat pientuottajilta heille kuuluvat osuuden kallilla kustannuksilla tuotetun maidon myymiseen.

On ihmeellistä kuinka monet sellaiset tuottajat, jotka tuottavat maitoa vain kesällä, vaativat maidostaan saman hinnan kuin saavat ne, jotka tuottavat sitä myös talvella, jolloin tuotantokustannukset ovat paljon korkeammat.

Kuotamääräykset ei ole tarkoitettu tuotannon rajoittamista varten, vaan turvaamaan pullotettavan maidon tuottajille tasapuolisen osuuden maidon myynneistä. Eikä kuotat ole mitään uutta järjestyneessä maataloudessa. Esimerkiksi lännen viljantuottajilla on kuotat. He saavat viedä ensiksi viisi bushella jokaista kylvettyä eekkeriä kohden ja sen jälkeen kun elevaattoreihin on tullut tilaa kaksi bushella lisää, jne. Siten eivät elevaattorien läheisyydessä asuvat saa täyttää niitä mielivaltaisesti, kaupempana elävien vahingoksi.

Kuninkaallisen maitokomission puheenjohtaja tuomari Wells sanoi lausunnossaan, että "kuotasysteemi on yksinkertainen tapa jolla säännöstellään meijerien pullotettavan maidon tarpeet maidontuottajien suhteen niin että kukin saa tasapuolisen osuutensa rajoitetuista maidon myynneistä. Kuotat ja niiden valvonnan järjestää komiteat, joissa ovat edustettuina niin jakeluliikkeet kuin tuottajatkin."

Tämän saman raportin 63. sivulla hän sanoo myöskin: "Jos sellaisten yhdistysten kautta kuin on Ontarion Maidontuottajain Liitto, jäsenet voivat yhteistoimin rakentaa ja kehittää tavan liikamaidon käsittelemistä varten niin tulevat he ajanoloon olemaan voimakkaassa asemassa ja saavat siitä parempia tuloksia. Elleivät maidon tuottajat sillä tavoin edistä järjestöään, on varsin vähän toiveita heidän taloudellisen asemansa parantamiseen. Tuottajat tulevat aina olemaan ostajan armoilla."

Silloin kun maidontuottajat vaativat maitokontrollilautakunnan ja kuninkaallisen komission edessä maidontuottajille korkeampaa hintaa, perustuivat korkeamman hinnan vaatimukset juuri talviajan tuotantokustannuksiin. Siten myöskin meidän pitää asettaa peruskuotamme talviajan tuotannon pohjalle. Jos emme siten menettele niin emme ole oikeutetut saamaan yhtään enempää hintaa maidostamme kuin juusto- ja voirasvan tuottajatkaan.

Ontariossa on useita tuottajain omistamia osuusmeijereitä. Maitokontrollilaki määrää ne toimimaan saman tapaan kuin yksityisyrityksetkin. Niiden olemassaolo turvaa järjestynyt maatalous. Hintaosoista ja muista siirtää tuottajain hartaille. Mikään liike ei saa maksaa tuottajille vähemmän kuin hyväksytyt hinnat, mutta kuluttajille perittävää hintaa ei ole rajoitettu. Asetukset määräävät samat ehdot kaikille meijereille ja ne ei erilaisia ehtoja tuottajille käsittelyyn nähden.

Ilomäki Bros. Monument Co.
Huolella valmistaa kaikkia kivityöalaan kuuluvia töitä.
Puhelin MI. 4469
506 Brunswick Ave., Toronto, Ont.

Parkway Bakers
valmistaa ruoka- ja kahvileipää. Leivoksia, nimipäivä- ja hääkaakkuja, korppuja y.m. leipomoalan tuotteita.
PUHELIN EM3-7676
290 Queen St. W. — Toronto, Ont.
ONNI TERVO

DR. LESLIE SIMON, L.M.C.C.
IHO- JA SUKUPUOLITAUTIEN ERIKOISLÄÄKÄRI
3 SPADINA ROAD (Bloorin kulmassa)
TORONTO, ONT.
Vastaanotto tunnit: 2-4 ip. ja 6-7 ip.
PUHELIMET: konttori RA. 6614 - kotiin KI. 8015

DR. T. TENHUNEN
134 BLOOR ST. W., TORONTO (Bay St. — Avenue Rd., välillä)
Vastaanotto maanantaina, tiistaina, torstaina ja perjantaina klo 6.30 — 8.30 illalla. Puhelimet: Konttoriin (ainoastaan vastaanottotunneilla) RA. 1881; Kotiin CH. 1-6011.

BEAUTY SALON SUOMI
PUH. LA. 0198
1-B Sorauren Ave.
TORONTO 3, ONT. (QUEENIN KULMASSA)
Tehdään kaikkea alaan kuuluvaa työtä täydellä huolella ja halvoin hinnoin. Yli 20 vuoden kokemus. Erikoistuntemus. Vaikeinkin hiuslaatu onnistuu. Permanentin kestävyys taataan. Toiminimi Suomessa NEVANLINNA. Tervetuloa.
SALLY ERICKSON

DR. E. C. AHO — Hammaslääkäri
HUONE 640 PHYSICIANS' & SURGEONS' BUILDING
86 Bloor Street West — Toronto, Ontario
Puhelin Kingsdale 8237

T. T. SALO REALTOR
695 BAY STREET — TORONTO, ONTARIO
Toronton, Ontarion ja Canadan Real Estate Boardin jäsen.
Pitkäaikainen kokemuksemme takaa palveluksen, joka varmasti tehdään asian tuntemuksella.
LAAJA VALIKOIMA TALOJA
Runsaslukuinen asiamiesverkosto takaa nopean oston tai myynnin.
LAINOJA SAATAVANA
Puhelin konttori EM. 6-5858 — 24 tunnin palvelus
PUHELIMET KOTIIN:
Lauri Laiva — HU 1-0474 — Taisto T. Salo — MI. 6554

Pohjois-Ontarion kulta-alueelta

ETTEMME UNHOITTAISI!

Hengen aatteluudessa ovat Canadan suomalaiset kokonaisuutena saavuttaneet tähänastisen historiansa korkeimman tason vuonna 1947. Canadan Suomi-Apu (Canada-Finland Aid Society Fund) yhdistyksen työ oli ainu'laatuinen kahdellakin tavalla. Ensinnäkin oli tämä ensi kerta koko tämän mantereen suomalaisten elämässä kun kummassakin valtakunnassa kaikki suomalaiset seurakunnat, kirkot, yhdistykset ja poliittiset puolueetkin pystyivät toimimaan yhden ainoan yhteisen suomalaisen yhdistyksen tai liiton kautta suuriarvoisen kunniatehtävän suorittamiseksi. Se tapahtui Canadassa!

Toiseksi: yksinomaan Canadan suomalaisten aikaansaannoksena oli $103,000 keräys "niinkuin viheltämällä" vähemmän kuin kahden vuoden aikana, kristillisen laupeuden työnä Suomen hätää kärsivien auttamiseksi — ennenkuulumaton saavutus!

Yhdysvaltainkaan suomalaisten keskuudessa ei voitu yhdistää kaikkia suomalaisia yhden ainoan yhteisen suomalaisen yhdistyksen tai liiton kautta toimimaan tässäkään asiassa ja kunniatehtävässä. Canadassa lienee suomalaisia vuonna 1947 ollut kaikkiaan n. 33,000 — jos kaikki miehet, naiset ja lapset otetaan lukuun. Siis nämä 33,000 antoivat keskimäärin vähintäin $3 päätä kohti rahassa tähän yhteiseen keräykseen. Ovatkohan Yhdysvaltojen tai minkään muun maan suomalaiset saavuttaneet tämän määrän päätä kohti? Minä vain kysyn! Olisihan hyvä tietää miten korkealle Yhdysvaltain suomalaiset pääsivät "päätä kohti" heidän keräyksessään samalta ajanjaksolta. Osaisikohan joku USA:n suomalainen arvioida sitä? Saattaisihan se kannustaa meitä suurempiin voittoihin tulevaisuuden tehtävissä.

Samalla on muistettava, että molemmissa valtakunnissa miljoonien dollarien arvoinen kokonaan tuliva virta paketteja kulki meiltä keskeytymättömänä vyörynä samana aikana yksityishenkilöille, sukulaisille, ystäville, yhdistyksille ja hyväntekeväisyyslaitoksille Suomeen. Sitä ei kaan Suomessa osannut aavistaakaan etukäteen. Olihan se vain oman sydämemme sanelema yhteinen rakkauden lahja Suomen paljon kärsineelle kansalle.

Kyllähän meidän Canadan suomalaisten ulkomuoto on usein karua hengenviljelyksessäkin monen vieraan mielestä. Mutta syntisinkin on paikallaan ja se on terve! Sydämen sivistyshän se on sittenkin arvokkain elämässä. Sehän on hengen aatelisuuden pohja. Onhan se myös hyvin yksinkertainen ja käytännöllinen. Kristuskin siihen viittaa selvästi todistaessaan kaikkien kansojen ja yksilöiden viimeisestä tuomiosta seuraavin sanoin: "Kun Ihmisen Poika tulee kirkkaudessaan"... Silloin Hän istuu kirkkautensa valtaistuimelle. Ja Hänen eteensä kootaan kaikki kansat..."

"Silloin Kuningas sanoo ... Minun oli nälkä ja te annoitte Minulle syödä; Minun oli jano, ja te annoitte Minulle juoda; Minä olin koditon, ja te o'itte minut huoneeseenne; Minä olin alaston, ja te vaatetitte Minut; Minä olin sairastin, ja te kävitte Minua katsomassa; Minä olin vankeudessa, ja te tulitte Minun luokseni." "Totisesti Minä sanon teille: kaikki mitä olette tehneet yhdelle näistä pienimmistä veljistäni, sen olette tehneet Minulle." — Ja "Kaiken, minkä olette jättäneet tekemättä yhdelle näistä pienimmistä, sen olette jättäneet tekemättä Minulle."

Eivätköhän nämä olekin hyvin nykyaikaisia kristillisyyden mittapuita tai punnuksia elämän perusarvojen vaa'assa kahdennellakymmenellä vuosisadalla j.Kr.s.? — Tätä uskontoa me kaikki ymmärrämme. Sitä uskontohan profeetta Mikakin — tuhannen vuotta ennen Kristusta — on sanonut: "Hän on ilmoittanut sinulle, ihminen, mikä hyvä on; ja mitä muuta Herra sinulta vaatii, kuin että teet oikein, ja rakastat laupeutta, ja vaellat nöyrästi Jumalasi edessä."

Tämän maailman kansojen ja koko ihmiskunnan kohtalokkaana murroskautena — eivätköhän — eräässä merkityksessä — kaikki maailman kansat ja valtakunnat ja hallitukset ole rehtymättömän oikean Tuomarin edessä, joka ehtii taa? — Ovat juuri Hänen tuomittavinaan! (Lue Matt. 25:31-46) — Eikä koko tuon luvun lukeminenkaan vahingoita ketään!

— Sen historiallisen yhdistyksen toiminta päättyi kevättalvella, 1948. — Sen historiallisen yhdistyksen johtokunnan jäsenten ja johtavien toimihenkilöiden lausunnot olivat yksimielisiä siitä, että uusi samanlaatuinen Canadan suomalaisten liitto olisi aikaansaatava. Sitä tarvitaan kipeästi! Suomen Tasavallan Canadaan lähettämä ministerikin mainitsi Canadan Suomi-Avun lopettajaiskokouksessa siihen viittaavan toivomuksen. Jokainen suomalainen Canadassa itsekin ymmärtää, että me tarvitsemme kipeästi jonkinlaisen siteen yhdistämään Canadan suomalaisia niissä pyrkimyksissä ja tehtävissä, jossa voimme olla yksimielisiä yhteiseksi menestykseksi ja keskinäiseksi avuksi. Niitäkin tehtäviä on paljon ja ne ovat tärkeitä — ja ne odottavat vain tekijäänsä ja järjestäjäänsä. On vain käytävä käsiksi ripeästi — ennenkuin se on myöhäistä ja ennenkuin korvaamaton hajaannus kaikkila elämänaloila on täydellisesti tapahtunut. Ajatelkaamme minne olemme menossa! — "Heiken työ tuhatvuosihin vaikuttaa isänmaahan ja maailmaan." — Emmehän voi murhamies Kainin tavoin sanoa: "Olenko minä veljeni vartija?"

Eino Leino sieluntuskissaan sanoo: "Me olemme taitureita vihassa mutta ei rakkaudessa!" — Opetelkaamme siis vihdoinkin rakkauden taituruutta. — Jeesus sanoo: "Kuinka usein olenkaan tahtonut koota lapsesi, niinkuin kana kokoaa poikansa siipiensä ale! Mutta te ette ole tahtoneet." — "Kunkin meidän sieluissamme ja sydämissämme taistelevat valon ja pimeyden vallat .... suon hengen ja graniitin hengen välillä .... ihmisen alkuperäisten vaistojen ja ylemmän, ohjaavan, järjestävän järjen välillä, josta jälkimäinen varmaan on voittajana suoriutuva. Mutta milloin?" — sanoi Leino. — "Jos meidän kansa aina sais' vain olla palvelijanas'. Sun töitäs' aina toimittaa, valistua ja valistaa. — Oi Herra, kuule meitä myös. Tee meissäkin Sun armotyös'! Suuruutta emme rukoile. Me pienuuteemme tyydymme." Muistakaamme, että nyt elämme Canadan ja Yhdysvaltojenkin suomalaisen kansanaineksemme etsikkoajan ydinhetkiä. — A.I.H.

Canadan naisten kaunoluistelumestari Barbara Gratton on yksi niistä yhdeksästä Canadan kaunoluistelijasta, jotka ovat matkalla Osloon siellä pidettäviä maailman kaunoluistelumestaruuskilpailuja varten. Canadalla ei ole ollut tämän alan mestaruutta sen jälkeen kun Barbara Ann Scott voitti sen vuonna 1948. Barbara Ann on sen jälkeen ryhtynyt ammattilaiseksi.

Lakko vaikeutti "Eteläpään" osaston toimintaa, mutta elämä vilkastuu jälleen

Laulujuhlia valmistellaan jo, ja Viesti järjestää oman erikoisjuhlansa

South Porcupine. — Viime sunnuntai-iltana istuttiin useita tunteja osastomme vuosikokouksessa, jossa kuultiin useita raporteja toimintamme eri aloilta. Vaikka mitään "loistosaavutuksia" ei voitukaan todeta, niin hiljalleen on kuitenkin eteenpäin menty.

Pääasiallisena heikkoutena järjestössämme on se, ettei ole riittävän paljoa aktiivijäseniä. Joillakin yksilöillä on aivan liian iso kuorma ja viimeaikoina on tämä ilmiö ollut tavallista näkyvämpi, sillä Järjestömme useita jäseniä on siirtynyt muille paikkakunnille. Joitakin on siirtynyt ikuisesti pois joukostamme ja tälläkin kertaa on useita jäseniämme vakavasti sairaana. Näinmuodoin sitä suurta voimaa, joka oli täällä aikaisemmin, ei ole nyt.

Tällä perukalla vallinnut taloudellinen tilanne on myös ollut suurena vastoinkäymisenä osastomme toiminnan yhteydessä. Käytiin pitkäaikainen kaivosmiesten lakko, jona aikana ei tullut ketään tänne, mutta pois lähtijöitä oli monta. Sen lisäksi on ainakin yksi kaivanto sulkenut ovensa tykkänään ja työttömien luku on näinmuodoin suurentunut. Lisää ihmisiä ei siis voida tällä kertaa tänne odottaa.

Osaston rahastonhoitajan tilikertomuksesta ilmeni, etteivät viime vuoden tulot olleet täysin riittäneet menojen katteeksi. Vuokratulot ovat vieneet huomattavaa osaa osastomme talouselämässä, mutta viime syksynä vuokralaisemme (eräs orkesteri) joutui lopettamaan tanssien pidon lakosta johtuneen lamakauden takia.

Käsitykseni on, että osastollamme pitäisi olla ainakin kahden tuhannen dollarin "liikevaihto", ennen kuin olisimme reilusti puolilla.

Yllämainituista syistä ei osasto ole voinut täyttää niitä monia velvollisuuksia, mitä työväen joukkoliikkeeltä tällä kertaa vaaditaan. Rohkein mielin katselemme kuitenkin tulevaisuuteen ja toivomme, että tilanne paranee kaikilta puolin.

Koko vuoden toiminnassa olevien komiteain valinnan jälkeen valittiin myös "pienempiä" toimikuntia järjestämään tämän kevään toimintaa. Valittiin näytelmä- ja "business" komiteat, sekä myös sellainen komitea, joka järjestää vuotuiset lahjavoittotanssit, mitkä ovat aina saaneet suuren yleisön kannatuksen kylämme ulkopuolellakin. Siksi sanon Sinulle arvoisa lehtemme lukija, että kun Sinulta pyydetään auttavaa kättä näissä eri tehtävissä, niin koeta tehdä voitavasi ja auto osaltasi, sillä asia on meidän yhteinen.

Kokouksen lopussa keskusteltiin myös tulevista Laulu- ja soittojuhlista, jotka pidetään täällä "kultaperukalla". Siihen mennessä selvenee kaiketi taloudellinen tilannekin normaaliseen "vilkkauteensa". Samalla kuultiin, että kuorolaiset ovat valinneet keskuudestaan — niin täältä "Eteläpästä" kuin Timminsistäkin — erikoisen komitean, jonka koko toiminta kohdistuu tulevien laulujuhlien onnistumiseen. Käydyn keskustelun perusteella valittiin 2 henkilöä, jotka osallistuvat alustaviin neuvotteluihin ja auttavat tätä työtä eteenpäin Timminsin toverien kanssa.

Vielä niin kuin epävirallisena tietona annettiin kokousyleisön tietää, että v.- ja u.- seura Viesti järjestää parhaillaan näytelmä- ja ohjelmailtamaa, mikä pidetään haalillamme tk 21 pnä iltana.

Lopuksi: Osastomme toimesta valmistellaan myös koko illan näytelmää. Roolit on jo kuulemma jaettu ja aika veitikka se onkin näytelmäksi. Naiset panevat siinä näytelmässä miesten päät pyörälle. Tämä sellaisenaan ei ole kaiketi mikään uusi tapahtuma, sillä niin se on ollut kautta aikojen, aina sieltä Paratiisista lähtien. Mutta jäämme kuitenkin mielenkiinnolla odottamaan tämän asian kehitystä — ja samalla sitä, että tuon talvilakin saisi jättää porstuan naulaan. — H.

Entäs nyt, Niskavuori P. Arthurissa

Port Arthur — "ENTÄS NYT NISKAVUORI", Tämä suurta kuuluisuutta osakseen saanut Juhani Tervapään kirjoittama näytelmä on nyt harjoitusten alla täällä Port Arthurissa CSJ:n haalilla ja jos olette seuranneet Sudburyn kuulumisia tästä näytelmästä niin minä luulen, että se onkin kertonut ihan totuuden mukaisesti millainen harvinaisen suuri teos on tämä Niskavuoren sarjan viimeinen näytelmä. Se todella ylittää paremmuudessaan sarjansa kaikki edelliset näytelmät sillä niin täydellinen tämä on.

Näytelmässä on 20 roolihenkilöä ja siinä silloin tulee olemaan paljon uusia näyttelijöitä joita ette ole ennen nähneet meidän näytelmissämme, mutta siinä tulee olemaan myöskin paljon vanhoja veteraaneja jotka jo vuosia ovat teille kaikille tuttuja, Esko Teikkinen, Ida Ahlgren, Tyyne Siilman, Sanni Haataja, A. Widgren, Sam Pukkala, K. Salminen, J. Lammi, P. Vaananen ja pienemmillä, osilla vielä muitakin, mutta nuorten osaa tulee tässä pelaamaan sisar ja veli Niemi jotka ovat uusia tulokkaita. Myös esiintyy monia muitakin uusia henkilöitä.

Kun sitä on niin paljon kysytty, että milloin se esitetään, niin voin mainita, että oli aikomus esittää helmikuun lopussa, vaan haali oli vuokrattu ulos joten sanon vain, että maaliskuun alussa se tapahtuu vaan päivämäärä kyllä tulee aikanaan kaikille tietoon.

Sitten vielä keväämpänä tulee hulkean hauska huvinäytelmä "Uusi pörriäinen", siinä saa taas nauraa keuhkonsa terveeksi sillä se on niin hullunkurinen monine sotkuineen ja erheineen.

No kai ne uutiset nyt näytelmistä olikin tässä kaikki, mutta pitää vain mielessä, että tulossa on näytelmiä joten ei jouda meidän näyttelijät jouten jorottamaan. — TAS.

DR. ROMAN PNIEWSKI
Monivuotinen praktiikka Europan huomatuimmissa sairaaloissa
Erikoisalana sisustaudit, naisten, lasten ja veneriset taudit. Nielurisat leikataan uudella menetelmällä kivuttomasti ilman veren vuotoa.
Vastaanottotunnit: Kello 3—8 ip.
3537 PARK AVE. — Puh. HArbour 7623 — MONTREAL, QUE.

Kalevalajuhla Don-haalilla

Toronto. — Kalevalan päivää vietetään täällä Don-haalilla sunnuntaina helmikuun 21 päivä, alkaen kello 4 ip. Tässä tilaisuudessa tulevat esiintymään musikaaliset orgaanimme, soittokunta ja sekakuoro G. Gustafsonin johdolla. Tilaisuuden muista joukkoesityksistä sietää mainita Yrityksen tyttöjen voimistelu sekä näppärä 1-näytöksinen satiiri "Rahalla ei saa sen parempaa". Sen lisäksi on ohjelmassa useita yksityisesityksiä ja kaunis värifilmi "Artek" Mustanmeren rantamilta.

Yksityiskohtaisemmin selviää ohjelma varsinaisesta ilmoituksesta, joka osoittaa, että juhlan järjestäjät ovat pyrkineet saamaan siitä todella tarkoitustaan vastaavan tilaisuuden. Ja koska meillä ei ole ollut ohjelmatilaisuutta taasen johonkin aikaan — olemme katselleet vaan näytelmiä — niin rohkenee allekirjoittanut olettaa, että se tulee saamaan yleisön taholta runsaan kannatuksen. — g

"Korven kasvatti" esitetään uudelleen Port Arthurissa

Port Arthur. — CSJ:n Port Arthurin osaston haalilla esitettiin tammikuun 30 päivänä kaunis kansannäytelmä "Korven Kasvatti". Näytelmä sisältönsä puolesta oli erikoisen hyvä sen kuuli jokaisen katsojan lausuvan ja esitystä myöskin voidaan pitää hyvin onnistuneena, siitäkin huolimatta, että siinä oli paljon' ensikertalaisia ja nuoria, mutta heistä monet näytti erikoisesti ymmärtävän osansa ja tulkitsevan sen sellaisena kuin kirjailija oli sen näytelmää kirjoittaissaan ajatellut.

Koska näytelmässä oli paljon henkilöitä, niin en katso tarpeelliseksi mainita erikseen kenenkään nimiä, mutta sanon teille kaikki näytelmässä olleet, että te jokainen teitte parhaanne ja näin esityksestä kokonaisuudessaan tuli ehjä esitys.

Tämän luontoiset näytelmät ovat muuten yleisöön meneviä sillä näissä kuvataan iloja ja suruja ja etenkin tässä kuvattiin työtätekevän väestön iloja ja suruja heidän ollessaan työntouhussa joten se ei ollut mitään hienoston rakkausseikkailuja, vaan rehellisten työläisnaisten ja miesten elämää.

Alli Pajunen oli ohjannut näytelmän joten hänen osakseen tietenkin oli langennut suurin vastuu ja työ, mutta näytelmässä oli tehty tunnollista työtä joten kiitos ohjaajalle ja näyttelijöille yhteisesti ja te nuoret, ottakaapa ja tulkaa mukaan useimmin, niin varmaan teistä monista kehittyy oikeita "tähtiä" kunhan oikein todella tartutte kiinni toimintaan.

Katsomo oli aivan tupaten täynnä kiitollista yleisöä ja näyttelijät saivat aploodia ja lopuksi heidät kaikki sekä johtaja huudettiin esille ja näyttelijät halusivat palkita johtajansa kiitollisina ja kiinnittivät kauniin kukkalaitteen Allin rintaan.

Näytelmä tullaan vielä esittämään toisenkin kerran joten henkilöt jotka eivät nyt olleet tilaisuudessa sitä näkemään voivat tulla toisella kerralla ja varmaan ovat tyytyväisiä näkemäänsä.

Vielä en voi sanoa milloin on uusinta, mutta siitä ilmoitetaan aikoinaan. Katsoja.

Jussi ja kumppanit tarjoavat herkkuja Timminsin haalilla

Timmins.— Sunnuntaina tk. 14 pnä on CSJ:n täkäläisen osaston haalilla laatikkopäivälliset ja yleinen sunnuntai-iltapäivän vietto. Tämän iltapäivän vieton ovat Jussi ja kumppanit järjestäneet yleisölle niin mukavaksi, että siihen pitäisi olla kaikkien tyytyväisiä. Sanottanee vielä jälestäkin päin, että "suurempa työn olivat miehet tehneet viihtyisän tilaisuuden järjestämistä varten — tehkää se toistenkin".

Ihminen nauttii hyvänolon tunteesta kun vatsa on täynnä hyvästä ruoasta — ja näin tulee tapahtumaan kaikille niille, jotka suuntaavat kulkunsa haalille ensi sunnuntaina.

Ruoka on hyvin monipuolista. Laatikoista mainittakoon maksa, makarooni, liha, silli, peruna ja monet muut laatikot, jotka kaikki on valmistettu parhaitten kokkiemme toimesta. Herkkuruokien yhteinen maistelu alkaa kello 12 päivällä, jotta sunnuntaiaamuna saa perheen äitikin nukkua myöhään.

Syönnin jälkeen, kun on ensin tavattu tuttavat ja kyselty kuulumiset, pelataan seurapelejä, jotta voidaan myöhemmin nauttia hyvät kahvit, sillä Jussi ja kumppanit lupaavat jo kolmen tienoissa parasta mahdollista kahvia leivosten kera.

Meitä on tietysti joukko sellaisiakin, joilla ei ole mitään erikoista mentävää myöhemmälläkään. Me tietysti jatkamme illan istuaista seurapelien ääressä, mutta sitä ennen Jussi ja kumppanit tarjoavat vielä hyvän illallisenkin.

Kaiken kukkuraksi tämä herkkuateria maksaa ainoastaan 65 senttiä. Siltä varalta, jos minulle sanotaan, että puhun pehmoosia, on minun sanottava, etä tulkaa itse paikan päälle sunnuntaina, tk. 14 pnä kello kahdentoista aikaan. Siellä nähdään, minkä verran on puheissani perää. — Kumppani.

Torontolaisille vuokrakontrolli vain 6 kuukaudeksi

Toronto. — Toronton kaupunginhallitus päätti ehdottaa viime perjantaina kaupunginvaltuustolle, että Torontossa otettaisiin käytäntöön vuokrakontrolli kuuden kuukauden ajaksi, syysk. 2 päivään saakka. Ehdotukseen sisältyy myöskin, että helmik. 1 pnä vallineita vuokria sallittaisiin korottaa maalisk. 2 päivän jälkeen kymmenellä prosentilla. Ehdotus on kaikessa laajuudessaan perin puutteellinen ja sisältää lukuisia takaportteja vuokralaisia vastaan.

— Vuoden 1951 väenlaskussa ilmoitti yksi jokaisesta 250:stä canadalaisesta, että heillä ei ole mitään uskontoa.

TILATKAA
FRANCIS
"KLEAN KOAL"
KIVIHIILTÄ
Dial 5-7394
Kuukausimaksut järjestetään
Milton Francis Lumber Co. Ltd.
99 S. Cumberland Street
Port Arthur — Ontario

TWIN CITY BOTTLING WORKS
VALMISTAA PARHAAT VIRVOKEJUOMAT
Kokeilkaa
PI-NO ORANGE — SPEARMINT SODA Y.M.
DIAL 2-4532
276 MINNESOTA ST. — FORT WILLIAM, ONTARIO

LANGILA HARDWARE
RAUTATAVARAA — PORSLIINITAVARAA
"BEACH"-UUNEJA — "CONNOR"-PYYKKIKONEITA
"PHILCO"-RADIOITA — "ELTO"-ULKOLAITAMOOTTOREITA
Vastapäätä Prince Arthur hotellia
Puhelimet: 5-5912—5-7581
10 N. Cumberland St. — Port Arthur, Ontario

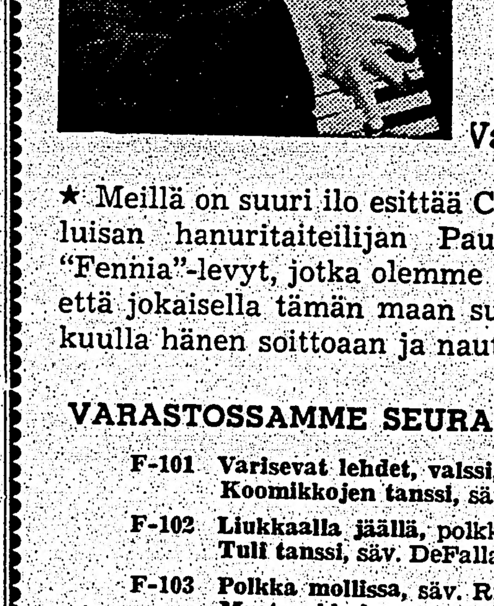

Kansainvälisesti suositun hanuritaiteilijan
PAUL NORRBACKAN
soittamia
FENNIA-LEVYJÄ
on vielä saatavana Vapauden kirjakaupasta

★ Meillä on suuri ilo esittää Canadan suomalaisille kuuluisan hanuritaiteilijan Paul Norrbackan soittamat "Fennia"-levyt, jotka olemme levyttäneet siinä mielessä, että jokaisella tämän maan suomalaisella olisi tilaisuus kuulla hänen soittoaan ja nauttia siitä.

VARASTOSSAMME SEURAAVAT FENNIA-LEVYT:

F-101 **Varisevat lehdet, valssi,** säv. Paul Norrback
Koomikkojen tanssi, säv. Smetana
F-102 **Liukkaalla jäällä,** polkka, säv. Paul Norrback
Tuli tanssi, säv. DeFalla, sov. Paul Norrback
F-103 **Polkka mollissa,** säv. Ritter, sov. Paul Norrback
Mustasukkaisuus, tango, säv. Gade, sov. Paul Norrback
F-104 **Unkarilainen tanssi No. 5,** säv. Brahms, sov. Norrback
Rentola jenkka, säv. Paul Norrback
F-105 **Tico Tico, samba,** säv. Arlen, sov. Paul Norrback
Suomalaisia kansanlauluja, sov. Paul Norrback
F-106 **Figaron häät, overtuuri,** säv. Mozart, sov. Norrback
Hauskat hetket, säv. Paul Norrback

Kuulkaa, mitä sanoo Amerikan kuuluisa hanurinsoiton opettaja THEODORE PEZZOLA, kuullessaan Paul Norrbackan soittavan:
"Minä kumarran nöyrästi hänen taiteelleen ja rukoilen sitä päivää, jolloin koko Amerikka voi kuulla häntä ja antaa hänelle ansaitsemansa kunnioituksen. Paul Norrback, minä kunioitan Sinua eräänä maailman johtavimpana hanuritaiteilijana."

LÄHETÄMME LEVYJÄ KAIKKIALLE CANADASSA
HINTA $1.25 kpl.
(Ostajan maksettava lähetyskulut)
Postitilausten tulee käsittää vähintäin kolme levyä.
Tilatkaa osoitteella:
VAPAUS PUBLISHING CO. LTD.
FENNIA- JA LEIJONA-LEVYJEN TUKKU- JA VÄHITTÄISMYYJÄT CANADASSA
P. O. Box 69 — Sudbury, Ontario

...aisille ...ntrolli ...ukaudeksi

— Toronton kaupungin- ...tti ehdottaa viime per- ...upunginvaltuustolle, että ...otettaisiin käytäntöön ...olli kuuden kuukauden ... 2 päivään saakka. Eh- ...sältyy myöskin, että hel- ...vallineita vuokria sallit- ...ttaa maaliskuun 2 päivän ...menellä prosentilla. Eh- ...inen laajuudessaan pe- ...inen ja sisältää lukuisia ...vuokralaisia vastaan.

...1951 väenlaskussa ilmoit- ...sesta 250:stä canadalai- ...eillä ei ole mitään us-

... Siellä nähdään, minkä ...beissani perää. — Kump-

...TKAA ...RANCIS ...AN KOAL" ...VIHIILTÄ ...ial 5-7394 ...ukausimaksut ...ärjestetään

...on Francis ...er Co. Ltd. ...umberland Street ...ur Ontario

...G WORKS ...OKEJUOMAT ...T SODA Y.M. ...WILLIAM, ONTARIO

...OWARE ...AVARAA ...KKIKONEITA ...TAMOOTTOREITA ...lla ...l ... Arthur, Ontario

...ainvälisesti ...uositun ...itaiteilijan ...BACKAN ...ttamia ...NNIA- ...VYJÄ ...i saatavana ...kirjakaupasta ...okalaisille kuu- ...ackan soittamat ...et siinä mielessä, ...la olisi tilaisuus ...ENNIA-LEVYT: ...Norrback ...

...CO. LTD. ...YJEN ...CANADASSA ...dbury, Ontario

...colnin ajatuksia

...Pääoma on vain työn hedelmä, ...sitä ole koskaan voinut olla en- ...työtä. — Ensimmäisessä vuotui- ...puheessaan kongressille, jouluk. ...1861.

...Joitakin ihmisiä voidaan pettää ...ja kaikkia ihmisiä joskus, mutta ...ia ei voida pettää alituisesti.

...Kansan hallitus, kansan kautta ...nsan hyväksi ei saa hävitä maan ...ä. — Gettysburgin puheesta.

...Kun olet saanut kiinni elefan- ...takakoivesta ja se yrittää päästä ...un niin silloin on parasta, että ...t sen juosta.

...Kukaan ihminen ei ole tarpeeksi ...hallitsemaan toista ihmistä il- ...hänen suostumustaan.

...Minä väitän, että jos Kaikki- ...s on koskaan luonut sellaisia ...iä, jotka pitäisivät huolen kai- ...syömisestä eivätkä tekisi lain- ...työtä niin hän olisi tehnyt heille ...suun eikä lainkaan käsiä; ja jos ...on koskaan luonut toisen luokan, ...olisi tarkoitettu tekemään kai- ...työn eikä lainkaan syömään niin ...olisi tehnyt heille vain kädet ...lainkaan suuta.

...Omien käsiensä ansaitseman lei- ...syönnin oikeuden suhteen hän ...eri) on tasa-arvoinen minuun, ...ri Douglasiin ja jokaiseen elos- ...evaan ihmiseen nähden.

...Hän muistuttaa minulle siitä ...estä, joka oli murhannut kum- ...n vanhempansa ja joka, kun ...on julistaminen lähestyi, pyysi ...sen johdosta, että hän on orpo.

...Meidän Herramme suosii taval- ...hmisiä. Se on syynä miksi hän ...onut heitä niin paljon.

...Kaikki mikä on hyödyksi työ- ...on hyödyksi tälle kansalle. ...i mikä loukkaa työväkeä on ...petosta Amerikalle. Mitään ...ei voi tehdä näiden kahden vä-

...Jos orjuus ei ole väärin niin mi- ...ei ole väärin.

...Tietämättömyys on edistyksen ...ä.

...Sellainen henkilö ei ole juuri ...än arvoinen, joka ei tiedä tä- ...enemmän kuin eilen.

...Tämä maa kaikkine laitoksineen ...u sitä asuvalle kansalle. Mil- ...ahansa kun se kyllästyy halli- ...en voi kansa käyttää perustus- ...ta oikeuttaan sen muuttamiseen ...vallankumouksellista oikeuttaan ...roittamiseen tai kukistamiseen ...n. — Virkaanastujaispuhees- ...1861.

...Kukaan ei saata olla täysin va- ...ennenkuin kaikki ovat vapaat ...desta. Ne, jotka kieltävät va-

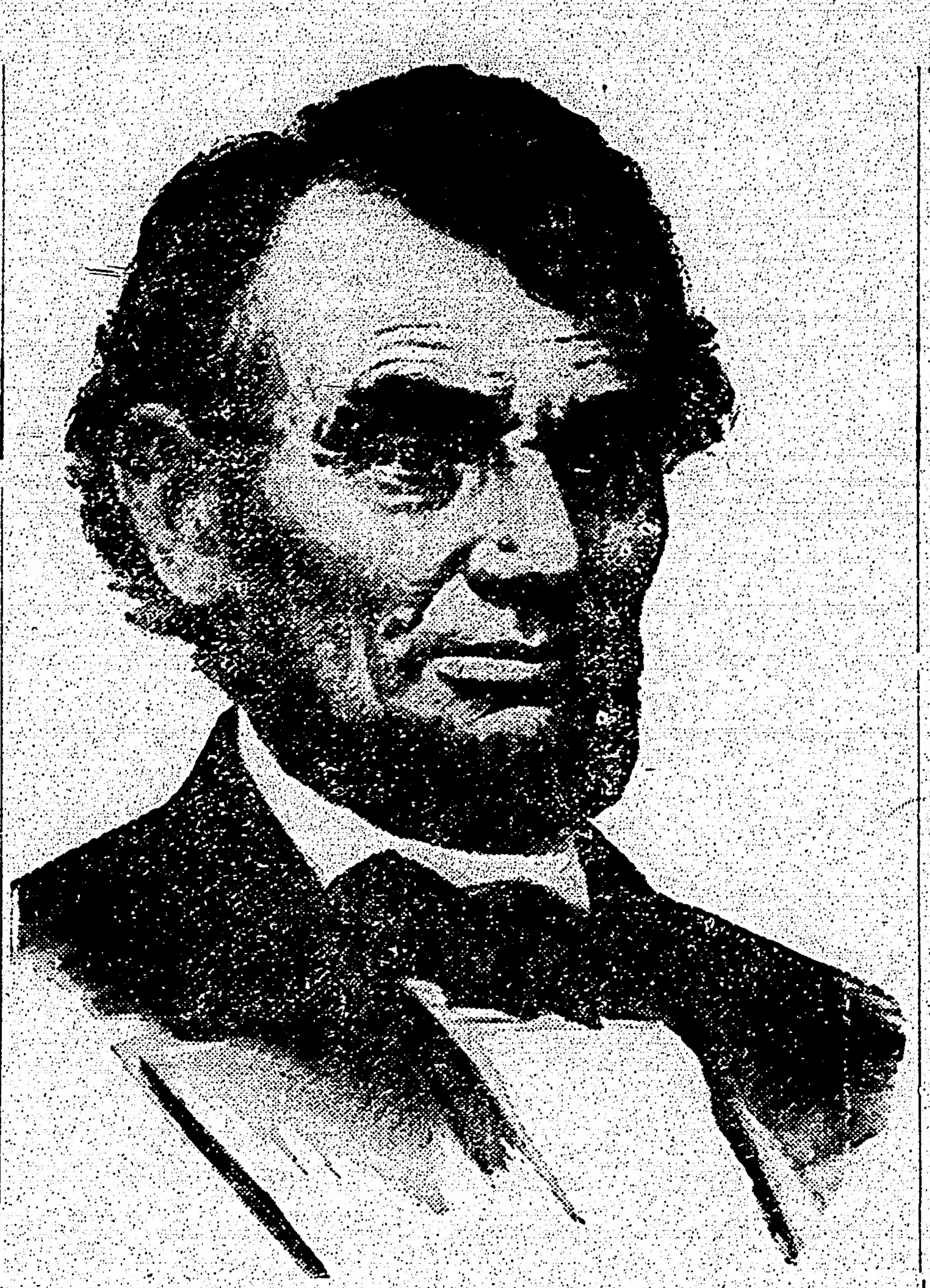

YHDYSVALTAIN KANSAN SUURIN POIKA

Huomenna, helmikuun 12 päivänä on Yhdysvaltain kansan erään suurimman pojan, Abraham Lincolnin syntymäpäivä, joka muistetaan kaikkialla Yhdysvalloissa. Lincoln syntyi 1809 Kentuckyssa, oli Yhdysvaltain presidenttinä 1861—65. Hänen presidentiksi valitsemisensa johti etelävaltiot eroamaan liittovaltiosta ja aloittaman kansalaissodan. Lincolnin antamalla julistuksella lopetettiin neekeriorjuus 1862. Hän kuoli 1865 erään etelävaltiolaisen kiihkoilijan murhaamana.

...pauden toisilta, eivät ole ansainneet sitä itselleenkään.

Hella Wuolijoen muistokirjoituksista

Helsinki, — SKDL:n pää-äänenkannattaja Vapaa Sana julkaisi viime viikolla runsaasti otteita kirjailija Hella Wuolijoen persoonallisuudelle ja kirjalliselle tuotannolleen omistetuista kirjoituksista. Julkaisemme oheellisena nämä paljon puhuvat otteet Suomen lehtien muistokirjoituksista:

Hels. Sanomissa kirjoittaa T. H—u (Toini Havu) mm:

"— — Hän tuli tänne "vieraana", minkä takia hän kykeni saamaan ulkopuoliselle mahdollisen kokonaiskuvan miehensä hämäläisen sukutilan elämästä, maakunnan elämäntilan elämästä, maakunnan elämäntyylistä ja koko suomalaisesta maahengestä, jonka etevimpiä kuvaajia hänestä tuli. Mutta virolaisena talontyttärenä hänellä oli maahenki itselläänkin veressään, ja tämän ansiosta hän toisaalta mm. kykeni niin harvinaisella tavalla eläytymään aivan sisästäkin käsin. Sen, miten täydellisesti tämä tapahtui, todistaa Niskavuori-sarjan aitohämäläinen atmosfääri, herkullinen detaljintuntemus ja ihmisluonteisiin ja erilaisiin kohtaloihin syventymnen.

Hella Wuolijoki oli näytelmäkirjailijana meidän harvoja todellisia draamallisia temperamenttejamme, jolla oli erinomainen repliikoimistaito, tilannevaisto, huumorin- ja koomillisuudentaju sekä karakterisoimiskyky.

— — —

Parastaan Hella Wuolijoki onkin luonut Niskavuori-sarjassaan, jonka henkilöt ja tapahtumat suureksi osaksi kuuluu parhaaseen suomalaiseen näytelmäkirjallisuuteen."

Ny Tidissä kirjoittaa Atos Wirtanen mm.:

"— — Mutta vaikka Hella Wuolijoki onkin antanut parastaan ja tulee elämään voimakkaimmin kirjailijana ja dramaatikkona, hän on kiehtonut aikaansa toisenlaisilla panoksilla. Kaupan ja teollisuuden organisaattorina, sosialistisena aate- ja rauhanpoliitikkona, yleisradion päällikkönä, kansanedustajana, rauhanpuolustajana ja neuvottelijana sotiemme aikana. Jokainen näistä kentistä olisi ollut riittävä tavalliselle keskitason ihmiselle. Hella Wuolijoki on lannistamattomalla vitaalisuudellaan ja tarmollaan hallinnut koko rekisterin. — — —

Hella Wuolijoki oli eräs maamme voimakkaimpia, rikkaimpia ja monipuolisimpia kulttuuripersoonallisuuksia. Aito runoilija. Aatteen taistelija. Vitaalinen voimakeskus, joka säteili monelle taholle, kansalliselle ja kansainväliselle. Lannistumaton henki, jonka onnistui ratkaista vaikea tehtävä ja yhdistää mitä heterogeenisimmat voimat monumentaalisen eheyden elämäntyöksi."

S. Sosialidemokaatissa A. L—la (Aarne Laurila):

"— — Aina siitä vuodesta -36 lähtien, jolloin Hella Wuolijoki Juhani Tervapään salanimeä käyttäen ja visusti oman henkilöllisyytensä uteliailta salaten toi ensimmäisen Niskavuori-näytelmänsä Kansallisteatterissa yleisön tunnusteltavaksi, ovat hänen draamansa olleet kauden tapauksia. Kuten Hella Wuolijoki ihmisenä oli valpas, toisia innostava ,toisia ärsyttävä, jotakuta ehkä huvittavakin, niin on hänen näytelmissäänkin kylliksi värikkäitä säikeitä, joihin monen sopi tarttua. Hella Wuolijoki rakasti Suomen kansaa, muistelmissaan — joista nuorin, Minusta tuli liikenainen, sai esittelynsä vasta muutama päivä siten näillä palstoilla — hän avoimesti tunnustaa tunteensa sen yksinkertaisimpien, mutta läpikotaisin aitojen ja uskollisten raatajain edessä ja halulla hän kävi kuvaaman jotakin Juurakon Huldaa, jolla oli kykyä ja ahkeruutta vielä huomattavaan itsensä kehittämiseen. — Suomalaisen näytelmäkirjallisuuden historiassa ovat kumminkin Hella Wuolijoen omimpia luomuksia hämäläisen Niskavuoren mahtitalon eläjät.

— — —

Kirjailija itse on sanonut, ettei hän antanut ihmisten olla rauhassa ja itsensä hän on nimittänyt valkoiseksi varikseksi. Nämä ovat totta, mutta eivät ikävällä tavalla. Surunviestinkään saavuttua ei Hella Wuolijoki ole kuollut ihminen, ei näytelmäkirjailijana, ei persoonallisuutena yleensä."

Hufvudstadsbladetissa J. O. T. (J. O. Tallqvist) mm:

"Hella Wuolijoki oli meidän oloissamme tavattoman rehevä ja värikäs kulttuuripersoonallisuus. Syntyään eestiläisenä hän tuli Suomeen nuorena ylioppilaana jo ennen ensimmäistä maailmansotaa ja toi meidän henkiseen ilmapiiriimme jotakin balttilaista ja kansainvälistä, vierasta temperamenttia ja mielikuvitusta, seikkailunomaista. Häneneläm ässään oli draamaa kahdessakin mielessä — Suhteellisen myöhään, 45-vuotiaana hän alkoi 1931 näytelmäkirjailijana salanimellä Juhani Tervapää, ja draamakirjailijana hän on saavuttanut kiistämättömän tunnustuksen, tunnustuksen, joka säilyy riippumatta niistä mielipide-eroavaisuuksista, joita hänen kannanottonsa muuten ovat herättäneet.

— — —

Hella Wuolijoen dramatiikka, jolle on ominaista voimakas yhteiskunnallinen paatos ja naturalismi, ilmaisee luonnonlahjakkuuden, johon liittyy laaja ihmistuntemus, huomiokyky ja intuitio. Hän oli eräs meidän harvoja todellisia dramaatikkojamme."

HILJAINEN HETKI TURUN KAUPUNGINTEATTERISSA

Turun Kaupunginteatteri valmistautui juuri "Entäs nyt, Niskavuori"-esitykseen, kun tieto kirjailija Wuolijoen kuolemasta saapui Ruotsalaiseen Teatteriin. Välittömästi ennen näytelmän alkua astui teatterinjohtaja Toivo Hämeranta näyttämölle lausuen muistosanat edesmenneestä näytelmäkirjalijasta. Yleisö kunnioitti Hella Wuolijoen muistoa hetken hiljaisuudella.

"TIMESIN" MUISTOSANAT

Lontoo, 3. 12. (STT-Reuter "Times" kiinnittää keskiviikkona huomiota rva Hella Wuolijoen saavutuksiin näytelmäkirjallisuuden alalla.

Muistokirjoituksessa, jossa esitetään yksityiskohtia rva Wuolijoen elämästä ja urasta, mainitsee Times hänen näytelmänsä "Women of Property" (Niskavuoren Naiset) esityksen Lontoossa v. 1937.

"Ei ole epäilystäkään siitä, että näytelmä menetti käännettäessä eikä antanut brittiläiselle yleisölle oikeata käsitystä hänen alkuperäisteoksensa epäilemättömästä kualiteetista", kirjoittaa Times.

Tulva vei sillan jonka johdosta ainakin 10 henkilöä kuoli

Huancavelica, Peru. — Cachi-joki tulvi yli äyräittensä ja kuljetti pois ainakin kaksi siltaa lähellä Lircayta. Yhden sillan murtumisen johdosta ainakin 10 henkilöä putosi jokeen ja hukkui.

Onnettomuuden uhrit olivat sillalla juuri silloin kun tulvan johdosta silta murtui.

Länsivallat vastustavat . . .

(Jatkoa 1. sivulta)

että neuvottelut tästä kohdasta alenisivat.

Työjärjestyksen ensimmäinen kohta koskee jännitystilanteen huojentamista kansainvälisissä suhteissa ja viiden vallan konferenssia. Kolmannessa kohdassa on Itävallan rauhansopimus.

Viime viikon lopulla Molotov vastasi Dullesin, Bidaultin ja Edenin kielteisiin lausuntoihin Molotovin suunnitelmasta, joka koski yleissaksalaisia vaaleja ja Saksan hallitusta. Molotov sanoi, että eräät lausunnot voivat antaa sellaisen käsityksen, jotta ulkoministerit ovat luopuneet neuvottelurattkaisusta. Hän totesi, että Neuvostoliiton ehdotukset Saksan kysymyksestä olivat kaksinaisesti perusteltuja: yhtäältä tosiasioilla, toisaalta asiakirjoilla, jotka kaikki neljä suurvaltaa ovat allekirjoittaneet. Hän sanoi neuvostohallituksen ehdottaneen, että Itä- ja Länsi-Saksan asukkaita autettaisiin pääsemään lähemmäksi toisiaan ja muodostamaan yleissaksalaisen hallituksen, jonka on toimeenpantava vapaat yleissaksalaiset vaalit sekä toiseksi miehitysjoukkojen poisvetämistä Saksasta.

"En edelleenkään voi löytää mitään rohkaisevaa selitystä siihen mitä eilen (viime torstaina) saimme kuulla", sanoi Dulles ja väitti, että Molotov muka todella pelkää "vapaita" vaaleja. Sen jälkeen Dulles selitti, että "demokratialla kommunistisen sanakirjan mukaan" on aivan toinen merkitys kuin "länsimaissa".

Jatkaen edelleen hyökkäyksiään hän kaunopuheisesti selitti, että Molotov koko konferenssin ajan oli käyttänyt "aivan toista tyyliä" kuin muut ulkoministerit.

"Molotovin ehdotukset ovat mahdottomia hyväksyä", sanoi Bidault, joka lisäsi, että Neuvostoliiton ehdotukset vapaista vaaleista ovat sellaiset, että niitä "ei voi täyttää". Bidault jatkoi tällä linjalla ja päätti puheensa sanoen, että Molotovin ehdotukset eivät ole omiaan "nostamaan toiveita".

Eden ei puolestaan luopunut Englannin valtuuskunnan suunnitelmasta ja yhtyi Dullesin ja Bidaultin puheenvuoroihin. Kuten tunnettua he olivat neuvotelleet yhteisestä kannanotosta.

Molotov sanoi puheessaan tekevänsä vain ensimmäiset huomautukset muiden puheenvuorojen johdosta. Meillä on jyrkkiä mielipide-eroavaisuuksia ja meidän on käsiteltävä niitä vakavasti, hän lausui. Neuvostoliiton valtuuskunnan ehdotukset olivat kaksinaisesti perusteltuja: yhtäältä tosiasioilla, toisaalta dokumenteilla, jotka kaikki olemme allekirjoittaneet. Kuten tunnettua Neuvostoliiton valtuuskunta puhui niistä olosuhteista, jotka johtivat Hitlerin valtaanpääsyyn. Mutta siitä Dulles ei ole sanonut mitään, Bidault mainitsi asian ohimennen ja Eden teki siihen viittauksen puolella sanalla. Puheessaan Eden osoitti, että Neuvostoliiton valtuuskunta muka aliarvioisi parlamentaariset vaalit. Mitä parlamentarismiin tulee meidän käsityksemme on, että se menneisyyteen verraten merkitsee askelta eteenpäin, mutta parlamentaariset vaalit eivät takaa demokraattisten voimien voittoa. Kokemus osoittaa, että ne johtavat uus-fasististen voimien voittoon.

Olemme tässä yhteydessä esittäneet tosiasioita, joita toiset eivät ole evänneet. Molotov kiinnitti huomion Potsdamin sopimukseen jonka USA, Englanti ja Neuvostoliitto ovat allekirjoittaneet ja johon Ranska on yhtynyt ja jossa sanotaan, että Saksan rauhansopimuksen on hyväksyttävä sellaisen saksalaisen hallituksen, joka tähän tehtävään soveltuu.

Vain Neuvostoliiton ehdotuksia vulgärisoiden saa sen käsityksen että Neuvostoliitto vastustaa Saksan yhdistämistä ja vapaita yleis-saksalaisia vaaleja.

Todellisuudessa Neuvostoliitto kannattaa sekä Saksan jälleenyhdistämistä että vapaita vaaleja. Antaako kolmen länsivallan suunnitelma takeet vapaista Saksan vaaleista? Meille ehdotetaan, että me suostuisimme vapaisiin vaaleihin, jotka miehitysvallat toimeenpanevat. Neuvostoliiton valtuuskunta ehdottaa, että saksalaisten itsensä on toimeenpantava nämä vaalit. Olemme jo yksinkertaistaneet kysymyksen siten, että käsittelemme kysymystä Saksan vaaleista ilman saksalaisia. Tämä ei ole oikein.

Eden on kysynyt vastustaako Neuvostoliiton valtuuskunta valvontakomissioita, jossa puolueettomat valtiot olisivat edustettuina. Vastustamme valvontakomissioita yleensä, Molotov sanoi.

Jotkut eivät pidä Saksan Demokraattisen Tasavallan hallinnosta. Me taas emme pidä Länsi-Saksan hallinnosta. Täällä puhuttiin kesäkuun 17 päivän tapahtumista. Mutta me tiedämme, että vieraat kädet olivat näitä tapahtumia valmistamassa ja vieraat veivät ne loppuun. Olemme ottaneet tästä oppia, eivätkä nämä tapahtumat tule toistumaan.

Mitä Neuvostoliiton hallitus on ehdottanut: 1) auttaa Itä- ja Länsi-Saksan asukkaita pääsemään lähemmäksi toisiaan ja muodostamaan yleis-saksalainen hallitus, joka toimeenpanisi vapaat yleis-saksalaiset vaalit; 2) vetää pois miehitysjoukot Itä- ja Länsi-Saksasta ja jättää jäljelle vain pieni osa valvontatehtäviin. Jos todella olemme vapaitten vaalien kannalla, en voi ymmärtää, miksi tätä Neuvostoliiton ehdotusta ei voitaisi hyväksyä, Molotov sanoi.

Vierailijan 'kukkia' Starin kuorolle konserttiohjelmasta

Toronto. — Muutama sana St. Catharinesin "Starin" konsertista, mikä oli tammikuun 30 pnä. Silloin oli navakka pakkanen ja tuiskutti lunta. Ajattelin jo, ettei konserttiin tule ketään. Mutta ennen kahdeksaa illalla oli pieni haali tupaten täynnä.

Ohjelma alkoi täsmälleen kello kahdeksalta. Noin 27-henkinen kuoro lauloi ensin "O Canada" ja tervehdyssanain perästä "Suomen laulu". Esitys oli niin puhdas ja tulkitseva, että yleisö oli suuresti innoissaan. Samoin oli toisten laulujen suhteen.

Sitten oli paljon muutakin ohjelmaa, soololauluja, tanssiesityksiä ja kupleeja sekä näytelmä. Ohjelman esittäjä (Hannes Wuori) piti jatkuvasti huumoria yllä.

Laulukuoro esiintyi jälleen laulaen Tuuti laulun, Kevät kannel ja Sibeliuksen Finlandian. Kuoron johtajana toimii 18-vuotias neitonen, Clair Kivinen, joka käsittelee taitavasti kaksi vuotta ohjaamaansa kuoroa. Kyllä sen kuoron kelpaa mennä kilpasille minkä tahansa amatöörikuoron kanssa, sillä kaikista meidän kuoroistamme löytyy joitakin "vikojakin" jos niitä lähdetään etsimään. Hyvin tehty Clair ja kuorolaiset! Erikoisen maininnan ansaitseekin Tuutu laulun ja Finlandian esitys.

Toivomukseni on, että St. Catharinesin kuoro voisi esiintyä ensi kesänä CSJ:n Laulu- ja soittojuhlissa. Kiitos kaikille asianomaisille illan hyvästä ohjelmasta. — Tyytyväinen mukana ollut.

Belleville, Ont. — Koulun johtokunnan määräyksestä suljettiin tiistaina Steenburgissa koulu koska viisi sen oppilasta on sairastunut tulirokkoon. Kaikkiaan tässä koulussa on 40 oppilasta. Kaikki koulun oppilaat rokotetaan tulirokkovaaraa vastaan.

Toronton kuulumisia

Toronto. — Olin nuoren väen Neuvostoliiton ystävyysillatsussa ja siellä oli paljon uutta nähtävää.

Näin lentokoneesta kuvattuna korkeat ja teräväsärmäiset, lumihuippuiset vuoret. Alempana laaksossa oli jättiläiskoneita peltotöissä. Siellä oli kastelukanavat ja pelloilla kasvatettua puuvillaa, jota käsin ja konein kerättiin vuorimaisiin kasoihin. Täältä puuvilla vietiin tehtaisiin missä valmistetaan monenvärisiä lankoja ja ihania kankaita. Siellä kasvatettiin komeita omenia ja hyviä viinirypäleitä.

* * *

CSJ:n Toronton osaston vuosikokous pidetään sunnuntaina, tk. 14 päivänä Don haalilla, alkaen kello 10 aamulla.

Kalevala-juhlaa vietetään huhtikuun 21 pnä Don haalilla.

Tarmolan ravintolarakennuksen rahoitustanssit pidetään Don haalilla maaliskuun 12 pnä.

* * *

Helmikuun 7 päivänä kuoli täällä äkkiä kotonaan Vilho Johanson. Hän oli kuollessaan 63-vuotias. — N.

Mikä on laillista viinanostoasioissa ja mikä ei ole?

Sarnia,, Ont. — Donald P. Martin tuomittiin äskettäin täkäläisessä poliisioikeudessa sadan dollarin sakkoon sen johdosta ,että hänen hallussaan oli Yhdysvalloissa laillisesti ostettuja ja Canadaan laillisesti tuotuja väkijuomia. Viranomaiset syyttivät häntä siitä, että hänen hallussaan oli sellaisia väkijuomia, joita ei ole hankittu Ontarion maakunnan viinanostoluvan perusteella. Martinin lainopillinen puolustaja ilmoitti esittävänsä maakunnan prokuraattorille vaatimuksen sakon takaisin maksamisesta ja ellei siihen suostuta, valittaa hän päätöksestä omalla kustannuksellaan korkeampaan oikeuteen.

Ellei tätä päätöstä kumota, merkitsee se sitä, että väkijuomia Yhdysvalloista ostaneet ja Canadaan tuovat matkailijat saattavat joutua syytetyiksi väkijuomain luvattomasta hallussaan pitämisestä.

— Sarnia oli vv. 1941—51 Canadan nopeimmin kasvanut kaupunki sillä sen asukasluku lisääntyi mainittuna aikana 85.2 prosentilla.

ILMOITUS

V.- JA U.-SEURA YRITYKSEN

VUOSIKOKOUS

pidetään

Don-haalilla, 957 Broadview Ave., Toronto 6, Ontario
Sunnuntaina, helmikuun 21 p:nä 1954, kello 1 i.p.

Sääntöjen mukaan ovat kaikki toimikunnat velvolliset valmistamaan raportit toiminnastaan ja esittämään ne seuraavassa vuosikokouksessa. Kokouksessa valitaan seuraile johtokunta ja muut virkailijat. Kokoukseen jäsenen henkilökohtainen velvollisuus on saapua tähän kokoukseen.

V.- ja u.-seura Yrityksen JOHTOKUNTA

(11-16)

SUOMI-FILMI SUOMI-FILMI

SUOMALAINEN ELOKUVA

"SILTALAN PEHTOORI"

Romanttinen rakkaustarina, suomalaisen elokuvan suurin menestys — elokuva, joka valloitti koko Suomen. — Nyt uudelleen filmattuna.

ESITYKSET:

SAULT STE. MARIE, Chateau Pines-haalilla, perjantaina, helmikuun 12 päivänä klo 8 illalla.
SAULT STE. MARIE, Steelton-haalilla, lauantaina, helmik. 13 p:nä klo 8 illalla.
COBALT, maanantaina, helmikuun 15 p:nä klo 8 illalla.
KAPUSKASING, Yhdistyneen kirkon alasalissa, tiistaina, helmik. 16 päivänä klo 8 illalla.
HEARST, Community Hall, keskiviikkona, helmik. 17 p:nä klo 7 illalla.
PORT ARTHUR, Polish Hall, 102 Court St. S., torstaina, helmikuun 18 p:nä klo 7 ja 9 illalla.
KAMINISTIQUIA, Pohjolan haalilla, perjantaina, helmikuun 19 p:nä kello 8 illalla.
NIPIGON, Elks Hall B.P.O.E., lauantaina, helmik. 20 p:nä klo 8 illalla.
PORT ARTHUR, isolla haalilla, helmikuun 22 p:nä klo 7 ja 9 illalla.
SOUTH GILLIES, Community Hall, tiistaina, helmik. 23 p:nä klo 8 ip.
GERALDTON, Ukrainian Hall, torstaina, helmik. 25 p:nä klo 8 illalla.
TIMMINS, Finnish Hall, lauantaina, helmikuun 27 p:nä klo 8 illalla.
SOUTH PORCUPINE, CSJ:n os. haalilla, maanantaina, maalisk. 1 p:nä kello 8 illalla.
KIRKLAND LAKE, Polish Hall, tiistaina, maalisk. 2 p:nä klo 8 illalla.
TORONTO, Hungarian Hall, 245 College St., torstaina, maalisk. 4 p:nä, kolme näytöstä klo 1 ip. sekä klo 7 ja 9 illalla.
ST. CATHARINES, Ukrainian Hall, 85 Haynes St., perjantaina, maaliskuun 5 päivänä klo 8 illalla.
SARNIA, Slovak Hall, 203 Water St., maanantaina, maalisk. 8 p:nä kello 8 illalla.
WINDSOR, Hosroun Hall, 808 Marion St., tiistaina, maalisk. 9 p:nä kello 8 illalla.

Sisäänpääsy: $1.00
Lapset 25c Esittää: SUOMI ELOKUVAT

CANADAN SUOMALAISTEN ERIKOINEN

LENTOHUVIMATKA SUOMEEN

MONTREALISTA HELSINKIIN

BRITISH OVERSEAS AIRWAYS CORPORATIONIN suurella 70 matkustajan "STRATOCRUISER"-lentokoneella

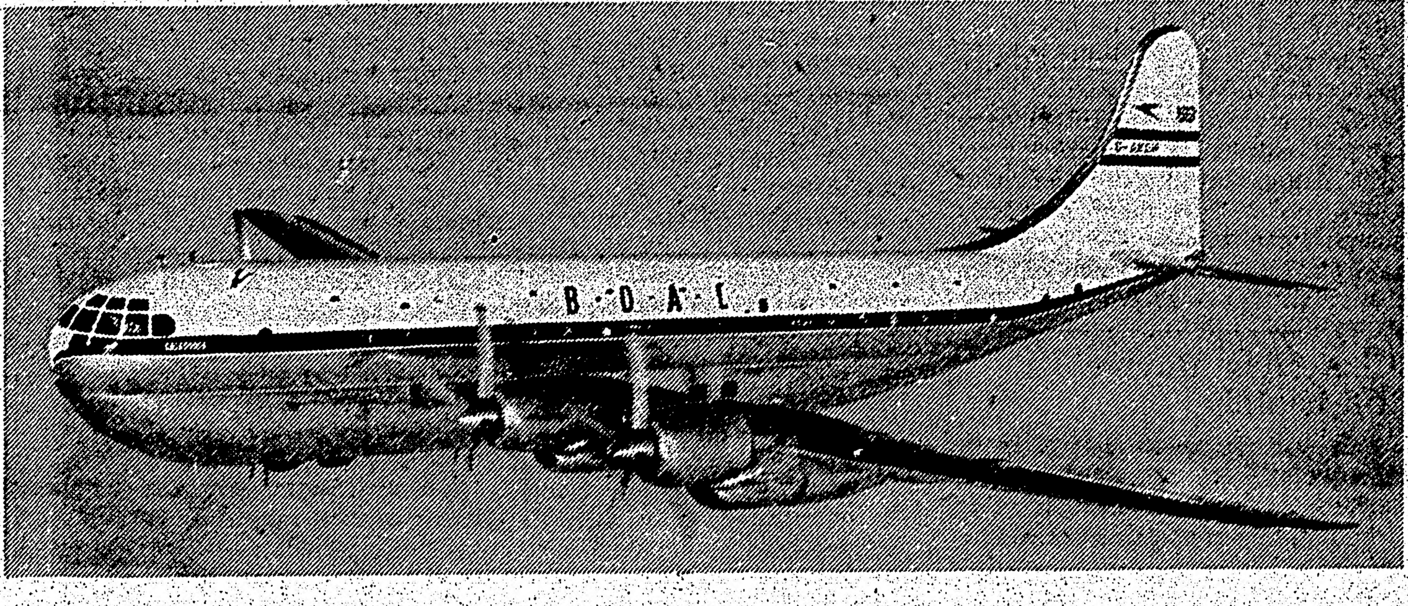

● LÄHTÖ TAPAHTUU
Montrealista Dorvalin lentokentältä
SUNNUNTAINA KESÄKUUN 6 P:NÄ KLO 5 IP.

● TAKAISIN TULOMATKA
Helsingistä Seutulan lentokentältä
TIISTAINA, ELOKUUN 24 PÄIVÄNÄ

Ilomielin ilmoitamme, että CANADAN SUOMALAINEN JÄRJESTÖ ja SUOMALAIS-CANADALAINEN AMATÖÖRIURHEILULIITTO ovat myöntäneet MATKAILUTOIMISTOLLEMME oikeuden järjestää edellämainittujen järjestöjen jäsenten LENTOHUVIMATKAN SUOMEEN, jossa seurueen jäsenet voivat osallistua kahteen suureen juhlaan ensi kesänä. Siellä vietettävät suurjuhlat ovat seuraavat:

SUOMEN TYÖVÄEN MUSIIKKILIITON
LAULU- JA SOITTOJUHLA
Hämeenlinnassa, kesäkuun 19 ja 20 päivinä
JA
TUL:N IV LIITTOJUHLA
Helsingissä, kesäkuun 25, 26 ja 27 päivinä

Juhlan valtavuudesta saamme jonkinlaisen käsityksen jo siitäkin, kun 30 ylimääräistä juhlajunaa tarvitaan kuljettamaan TUL:n IV liittojuhlaan matkaavia urheilijajoukkoja.

Edellämainittujen juhlien lisäksi voivat seurueen jäsenet viettää 2½ kuukautta kauneinta kesäaikaa Suomessa.

"Stratocruiser" lentää Montrealista Lontooseen, jossa matkustajat muutetaan 56 matkustajan "Argonaut"-koneeseen, joka lentää Lontoosta suoraan Helsinkiin. Matka Montrealista Helsinkiin kestää vain vajaan vuorokauden.

Tähän lentohuvimatkaan sisältyy kaikki ENSIMMÄISEN LUOKAN etuisuudet, kuten ruoka ja hotellit matkalla sekä BRITISH OVERSEAS AIRWAYS CORPORATIONIN ystävällinen palvelus.

Jos aiotte ensi kesänä matkustaa Suomeen, niin nyt teillä on siihen erinomainen tilaisuus liittymällä mukaan tähän suomalaisten erikoislentomatkaan. Kaikki tuttua suomalaista seuraa.

Lähempiä tietoja varten kirjoittakaa, soittakaa tai käykää pian toimistossamme

VAPAUS TRAVEL AGENCY
P.O. Box 69 • Puhelin 4-4264 • Sudbury, Ontario

SUDBURY JA YMPÄRISTÖ

MUISTILISTA

Haalin koristamistalkoot perjantaina klo 7.30 illalla lauantain Valentine-tansseja varten.

CSJ:n osaston johtokunnan kokous tänä iltana klo 8 haalilla.

Lockebylaisten kokous ja illanvietto Työn Puistossa perjantaina klo 7.30 ip.

Valentine-tanssit ensi lauantaina Finnish-haalilla. Ovipalkintoja, iloa ja riemua. Rantakangas soittaa.

Työn Puiston sauna on avoinna lauantaisin, sunnuntaisin ja keskiviikkoisin klo 1—11 ip. Siellä saa Sudburyn seudun makeimmat löylyt.

Lasten rekiretki alkaa sunnuntaina klo 1.30 ip. Työn Puistosta.

Lockerbyn naisten päivälliset Työn Puistossa sunnuntaina alkavat klo 11.30 ap. Aikuiset 75 ja lapset 35 senttiä.

CSJ:n Sudburyn osaston kilparyhmien yhteisen komitean kokous, mikä piti olla Eklundilla tänä iltana, pidetään sattuneiden esteiden takia vasta viikon kuluttua samassa paikassa, siis ensi torstaina.

Alertsin harjoitusilta tänä iltana klo 7.30.

Longlakelaisten kokous siirrettiin viikolla eteenpäin

CSJ:n Long Laken osaston vuosikokous jouduttiin viime sunnuntaina siirtämään viikolla eteenpäin koska suurin osa osaston jäsenistä oli sunnuntaina Sudburyssa seuraamassa Niskavuori-näytelmän esitystä.

Muistakaa siis kaikki osaston jäsenet saapua osaston vuosikokoukseen ensi sunnuntaina tk. 14 pnä, klo 1.30 ip. Topi Leskisen kotiin. — M. P.

LUOKITELLUT ILMOITUKSET

HALUTAAN
VANHEMMANPUOLEINEN NAINEN haluaa pientä taloutta hoitamaan. Vastaukset tämän lehden konttoriin: O. N., Box 69, Sudbury, Ont.

Farmi vuokrattavana
Farmi vuokrattavana tai jos sovitaan niin myydäänkin. Tilaisuus puiden katkaisuun. Tiedustelkaa osoitteella: Vapaus, Box 69, Sudbury, Ontario.

Foot & Goring Ltd.
Vakuutuksia - Kiinteimistöjä
Kiinteimistölainoja
PUHELIN 4-4092
52 Elm St. E. Sudbury, Ont.

KESTO-KIHAROIDEN KESKUS
Ensiluokkainen palvelus

Balmoral
Kampaamo
Sigrid Ketola, omistaja
8 Elm St. E., Puh. 3-1590, Sudbury
Kellarikerroksessa

Puuttuuko Teiltä Peppi?
jos, niin . . .
PANTAVENE
auttaa teitä saamaan takaisin silkkantenne. Erikoisen hyvä apu vanhoille miehille. PANTAVENE on valmistettu kauroista ja sen vaikutuskyvyn aiheuttaa linido-protein aine.
Uusi hinta $2.50 — Postitus 10c
KARI PHARMACY
PUHELIN 6-6572
187 Kathleen St. W. Sudbury
Lansdowne kadun kulmassa

McLEOD
MOTORS & EQUIPMENT
65 Larch St. Sudbury
Puhelin 8-8344
PALVELLUT SUOMALAISIA YLI 35 VUOTTA
- FORD & MONARCH henkilöautoja.
- FORD KUORMA-AUTOJA ja traktoreita.

Suomalainen myyjä

JACKSON & BARNARD
Funeral Chapel Ambulance
SUDBURY 8-8182
HAUTAUKSIA ALHAISILLA HINNOILLA
HUOLELLINEN PALVELUS

Kilpailuradan merkkaustalkoot ensi sunnuntaina

Kaikille hiihdon harrastajille on varmaankin selvillä Alertsin tk. 27 ja 28 pnä pidettävien hiihtokilpailujen ohjelma. Kilpailukutsu julkaistiin jo tk. 4 päivän lehdessä, mutta siitä huolimatta on varmuuden vuoksi syytä mainita, että lauantaipäivän kilpailumatkat ovat 10 km. yleisessä sarjassa, alle 21-vuotiaille ja yli 35-v. ikämiehille; 2 km. naisille ja 1 km. alle 16-v. tytöille. Lähtö tapahtuu klo 1 ip. Työn Puistosta.

Sunnuntain kilpailut alkavat klo 10 aamulla ja silloin on ohjelmassa yleisen sarjan 20 km. hiihto, alle 18-v. poikain ja yli 45-v. yli-ikämiesten 5 km. hiihto, naisten 4x1 km. viestinhiihto; sekä alle 15-v. poikain ja alle 13-v. tyttöjen yhden kilometrin kilpailu.

Näissä kilpailuissa ratkaistaan Suomalais-Canadalaisen Amatööri Urheiluliiton tämän talven mestaruudet, joista voi kilpailla ainoastaan SCAUL:n jäsenet. Mutta mestaruuskilpailun ulkopuolella voivat kilpailuihin osallistua muiden seurojen hiihtäjät, joilla on hiihtoliiton myöntämä amatöörikortti. Kaikissa sarjoissa jaetaan kolme palkintoa ja mestaruusmitallia ei anneta muille kuin S-CAUL:non kuuluville hiihtäjille. Kaikki kilpailijat saavat vapaat kahvit ja kylvyn Työn Puiston saunassa.

Toivomme näihin kilpailuihin runsasta osanottoa niin naapuriseuroista kuin muiltakin paikkakunnilta. Alertsin omaa hiihtokaartia vaivaakin verenvähyys tällä kertaa. Vanhemmat hiihtomiehet ovat ruvenneet eläkkeelle yksi toisensa perään, eikä uusia reservejä ole koulutettu. On kuitenkin tärkeätä, että hiihtourheilua edistetään ja siitä saamme olla suuresti kiitollisia hiljattain vanhasta maasta tulleille pojille, jotka kohentavat tätä jaloa urheilua.

Ensi sunnuntaina mennään joukolla merkkaamaan kilpailulatua. Siihen tehtävään voi liittyä mukaan aivan rajaton joukko elämänhaluista väkeä — kunhan vaan on sukset käytettävänä. Eiköhän oteta alku siinä kello kymmenen aikaan aamulla Työn Puistosta, että ehditään ajoissa takaisin osallistumaan Trout Laken emäntien päivällisille Työn Puistoon.—U. K.

Hirnuva valjakko lasten rekiretkeä varten T. Puistoon

Väikka hevoset ovat miltei sukupuuttoon kuolleet täältä nikkelikylästä, niin ensi pyhänä järjestettävää rekiretkeä varten on kuitenkin saatu "heinillä käypä" ajoneuvo — oikein "hirnuva valjakko", kuten Aimo Mäki sanoi.

Lapset kokoontuvat Työn Puistoon kello puoli kaksi iltapäivällä ja heti sen jälkeen lähdetään sille riemukkaalle hevosmatkalle, eli rekiretkelle, joko ihanan Trout Laken jäällä tai Alertsin kentälle, miten kelikin määrää. Kaikki suomalaiset lapset ovat tervetulleita ja rekiretken osallistuville tarjoillaan heti sen jälkeen kuumaa suklaata ja luonnollisesti myös "kuumia koiria".

CSJ:n Beaver Laken osaston kokous

Esiintulleista syistä pidetään CSJ:n Beaver Laken osaston kokous vasta seuraavana sunnuntaina, kuluvan kuun 21 päivänä, eikä ensi sunnuntaina tk. 14 päivänä, kuten tavallisesti olisi ollut määrä pitää. Pyydämme jäsenistön huomioimaan tämän sillä kysymyksessä on tärkeä kokous, johon kaikkien olisi saavuttava. — Org.

Filmiesitys Mine-Mill-haalilla

Ensi sunnuntaina tk. 14 pnä esitetään täkäläisellä Mine-Mill-haalilla "Prelude to Fame"-niminen filmi ja lyhytfilmi jossa esiintyvät Marcianon ja La Starzan nyrkkeilyottelusta. Esitys alkaa klo 8.15 ip.

LOUGHEED'in KUKKAKAUPASSA
ON KAUNIITA VALENTINE KUKKIA YSTÄVALLENNE
Tuomme kukat kotiinne. Muistakaa ystäviänne kauniilla kukilla Valentine-päivänä.
LOUGHEED FLOWER SHOP
Puhelin 3-2276
62 Eyre St. Sudbury, Ont.

Britannian palokuntalaisten liiton presidentti John Burns oli viime viikolla Sudburyssa puhumassa Mine-Mill-union jäsenille miten tärkeätä olisi avata kauppasuhteet kaikkien maiden kesken ja saada aikaan rauha kaikkien valtioiden välille. Kuvassa vasemmalta oikealle ovat: Burns, presidentti Mike Solski, varapresidentti W. Sproule ja kaupunginhallituksen jäsen Stan Racicot.

Jännittävät kisat oli Beaver Lakella viime sunnuntaina

Sunnuntaina ratkaistiin Beaver Lakella Canadan hiihtoliiton pohjoisen piirin hiihtomestaruudet, suotuisan sään ja erinomaisen kelin vallitessa. Jehun järjestämänä. Ne olivatkin kisat "vanhaan hyvään malliin", sillä eipä täällä ole moniin pitkiin vuosiin nähty niin komeita kilpailuja ja niin paljon jännittynyttä yleisöä niitä seuraamassa.

Jo etukäteen tiedettiin että kilpailusta muodostuu kova, varsinkin yleisellä 18 kilometrillä, sillä mukana oli varm'n voittajaehdokas, Suomessa tunnettu suurhiihtäjä Arvo Äyräntö.

Täällä ennen lyömättömänä pidetty Olavi Haukioja ja uudet tulokkaat Majavajärven "Holmenkollenilla" Aulis Kangas, Raaska, Rastas ja monet muut.

Keli oli selvä ja voitelu helppoa ei liene tapahtunut muille kuin A. Kankaalle, joka joutui keskeyttämään suksien lipsumisen vuoksi. Rata oli raskas jossa ei ilmasta kyytiä paljon saanut; nousuja ja laskuja, möykkiä ja metsää ja maantietäkin vähän.

Numero ensimmäisenä lähti matkaan Haukioja, joka piti kovaa kiiret ä ja hiihti ilmeisen keveästi ja vaivattomasti ja luultiin kovain kilpailun syntyvän juuri hänen ja Äyrännön välillä. Sitä ei kuitenkaan todellisuudessa syntynyt, sillä Arvo oli odottamattoman ylivoimainen ja jätti Haukiojaa jokaisella 6 km. kierroksella noin pari minuuttia ja voittaen ylivoimaisesti.

Long Laken ja näiden kisojen perusteella on Äyräntö varmin voittajaehdokas Canadan hiihtomestaruuskisoissa Sudburyssa maaliskuun 7 p.

Hyvin hiihti myöskin Haukioja ja hänestä jäi vähän tämän talven uusi tulokas Raaska. Liittomme paras mies näissä kovissa kilpailuissa oli Jehun Antti Ranta, joka selviytyi lopullisesti neljänneksi. Rauskanen katkesi väsymyksestä viimeisen kierroksen puolivälissä, samoin kuin viime talvenakin. Sijoittumiset ja ajat julkaistiin lehtemme edellisessä numerossa.

Kaikkiaan oli ladulla kilpailussa yli 50 osanottajaa ja se lähdettiin ja johtaa meitä toivomaan, että jokohan nousee hiihtomme ylös vallinneesta heikkoudestaan. Kiitämme kaikkia hiihtäjiä osanotostaan kisoihinne ja yleisöä valtavasta innostuksesta ja kannatuksesta.

Illalla oli haalilla lopettajaisillama jossa oli kansaa kokoontunut talviseen sään huomioiden.

Kiitokset kaikille Leo Nieminen musiikkiopp[illaille] hyvästä ohjelmasta. Paavolle ja Tammen pikku tytöille notkeusvoimistelusta samoin Hymanderille, ja kaikille muille jotka avustivat ohjelmassa. Samoin kaikille toimitsijoille ja yhteisesti jotka saivat kantaa vastuun ja työn näiden kilpailujen aikana. — Tekonimus.

Voin tuottaminen vähentyi alueella

Maakunnan maatalousministeriön keräämien ja julkaisemien tietojen mukaan vähentyi Sudburyn piirin voin tuotanto entistä pienemmäksi viime vuoden aikana. Viime vuoden tuotannoksi ilmoitetaan tässä piirissä ainoastaan 47,038 paunaa eli 6,567 paunaa vähemmän kuin edellisen vuoden aikana. Cheddar-juustoa ei tässä piirissä tuotettu lainkaan kuluneen vuoden aikana.

Kuorolaisten vuotuinen konsertti maalisk. 7 pnä

Sanotaan, että alkuinen vaimistuminen on aina hyvä asia. Siitä syystä sekakuoro Sävel haluaa nyt jo ilmoittaa kaikille Sudburyn ja ympäristön suomalaisille, että kuoron vuotuinen konsertti tullaan pitämään maalisk. 7 päivän iltana Finnish-haalilla ellei mitään vakavia esteitä ilmaannu.

Tähän sunnuntai-illan konserttiin tulee paljon arvokkaita esityksiä, joista mainitaan yksityiskohtaisemmin myöhemmin. — Harrastaja.

Incon ensiapumiesten työsopimusriita joutui sovittelulautakunnalle

Jonkun aikaa neuvoteltavana ollut Incon ensiapumiesten työsopimusriita joutui äskettäin umpikujaan, jonka johdosta täällä vieraili maakunnan työministeriön sovittelevirkailija A. C. Dennis, joka yritti saada neuvottelut jatkumaan. Kun hän ei siinä onnistunut, ehdotti mr. Dennis maakunnan työministerille riidan käsittelyn siirtämistä sovittelulautakunnalle. Työministeri onkin antanut määräyksen sellaisen lautakunnan muodostamisesta, jonka johdosta Mine-Mill-union osasto 598 edustajaksi tähän lautakuntaan on nimitetty UE:n sihteeri-rahastonhoitaja George Harris Torontosta.

Yksityisyrittäjät havittelee kaasun myyntioikeuksia

Sudburyn kauppakamarin johtokunnan äskeisessä kokouksessa herätettiin kysymys siitä kuka saa yksinoikeudet Albertan luonnonkaasun jakeluun ja myyntiin Sudburyssa kun luonnonkaasun putkijohtolinja valmistuu tänne saakka. Kukaan ei tuntunut tietävän asiasta mitään ja kauppakamarin presidentti Rothschild sanoi, että siitä asiasta ei ole vielä päätetty mitään.

Johtokunnan jäsen Baxter Ricard halusi tietää kenen käsiin kaasun jälleenmyyntioikeudet annetaan, joutuvatko ne yksityisyrittäjille, Hydrolle tai kaupungille?

Kauppakamarin sihteeri ja toiminnan johtaja L. W. Luke totesi, että luonnonkaasu johdetaan tänne yksityisyrittäjäin toimesta ja se vihjaa siihen, että yksityisyrittäjät haluavat saada sormensa peliin kun on kysymyksessä kaasun jälleenmyynti kuluttajille.

Koska luonnonkaasusta muodostuu kaiken todennäköisyyden mukaan sellainen yleinen tarvike kuin ovat esimerkiksi vesi ja sähkö, joiden jakelu on kunnallisten laitosten käsissä, olisi siitä syystä tarpeellista, että tämä asia otettaisiin pikaisesti käsiteltäväksi Sudburyn valtuustossa siinä mielessä, että kaasun hinta pidettäisiin mahdollisimman alhaisena. Jos yksityisyrittäjät tunkeutuvat tälle alalle niin ei se merkitse mitään muuta kuin kaasun hinnan kohoamista kuluttajille.

Valtuuston olisi pikaisesti nimitettävä erikoinen komitea, tutkimaan ja valmistelemaan kysymystä luonnonkaasun jakelusta tämän seudun kuluttajille. Yksityisyrittäjäin ei ole sallittava tunkeutua tälle alalle koska se ei ole kuluttajain etujen mukaista.

Naistenpäivän viettämisestä keskusteltiin

Viime tiistaina pidettiin Sudburyn naisten kerhon pirteä ja asiallinen kokous, jossa oli kohtalaisen runsaasti osanottajia. Kun mrs. Kaisla oli lukenut kirjeenvaihdon, keskusteltiin sen jälkeen kansainvälisen naistenpäivän vietosta. Päätimme osallistua juhlan viettoon voimiemme mukaan ja sen ohjelmaan [illegible] Samalla valittiin myöskin henkilöt, jotka kirjoittavat Vapauden naistensivulle.

Paavo Vohtilainen puhui meille voimistelusta, sen merkityksestä ja hyvästä, puolesta niin voimakkaalla tavalla, että meitä rupesi hymyilyttämään ajatus siitä, että meidänkin pitäisi ajoissa pyllyilemään lattialla. Paavo puhui niin vakavasti ja harjoitutti... [illegible]

Seuraava kerhon kokous pidetään [illegible] — L. L.

Perikää postinne!

Vapauden konttorissa oli ellen postia seuraaville henkilöille:

Incon tyomies V. Laaksonen, Nikki Hurme, G. Tuisku, Gunnar Kivi, George Renfors, Victor Anttila, F. A. Ollikkala, Eino Taipalus, Oscar Kangas, Eugene Tammi, Pohjan Tahti, Walter Koisto ja August Aho.

Pääelinkeinoa harrastetaan ensi pyhänä

Banaanialueeksi hiljaa mutta varmasti muuttuvan nikkelikylässä — tänä vuonna ei ole enää ollut muuta kuin pari kertaa 34 astetta alapuolella nollan — "pää-elinkeinona" on kauan aikaa ollut syöminen. Ja ensi pyhänä tätä pääelinkeinoa harrastetaan joukkomitassa Työn Puistossa, missä kokeillaan, kenen vyöt kestävät sisäisen painovoiman ja saadaanko Trout Laken emäntien lihakeitto loppumaan — mikä viimeksimainittu on sula mahdottomuus.

Pyhäaamuna saadaan siis miehissä ja naisissa nukkua pitkään — aina kello yhteentoista asti, sillä emäntäväkikin saa nyt lepopäivän, kun on Työn Puistossa tarjolla hyvä ateria polkuhinnasta. Aterian hinta on aikuisilta vain 75 senttiä ja lapsilta 35 senttiä. Ei siis kannata ensi pyhänä kotona "pätsäillä".

Yksi nöyrä pyyntö olisi vielä tehtävä. Tulkaa niin nälkäisinä kuin haluatte — ruoka kyllä riittää, mutta olkaa hyvä ja tulkaa mahdollisimman aikaisin, sillä iltapäivällä on puoli kahden jälkeen Työn Puiston rakennukset ja pihamaa täynnä tyttöjä ja poikia.

Tarjoilu alkaa kello 11.30 ja jos sää on suotuisa, kuten odotetaan, voidaan sen jälkeen pelata seurapelejäkin. — Vaari.

Pohjois-Ontarion mestaruudet jäivät etupäässä tänne

Viime viikon vaihteessa täällä pidetyissä Canadan hiihtoliiton Pohjois-Ontarion mestaruuskilpailuissa Beaver Lakella ja Levackissa jäi valtava enemmistö mestaruuksista Sudburyn seudulle sillä kolmen eri sarjan lukuisista mestaruuksista ainoastaan kaksi joutui muualle.

Murtomaahiihdon mestaruuskilpailuista oli yksityiskohtainen selostus lehtemme edellisessä numerossa, jonka johdosta tyydymme tässä mainitsemaan Levackissa voitetut mestaruudet:

YLEINEN SARJA

Yleisessä sarjassa oli kilpailijoita A- ja B-luokista ja yleisen sarjan mestaruuden syöksyssä voitti Joe Sharp Onaping Ski Runners-seurasta. Pujottelun mestaruuden voitti Karl Martitsch Onaping Ski Runners-seurasta. Joe Sharp voitti myöskin yhdistetyn alppimestaruuden voittaessaan syöksyn ja sijoittuessaan pujottelussa toiseksi.

NAISTEN SARJA

Naisten sarjassa oli Sudbury Nickelteen Clubin Shirley Jensen ainoa kilpailija ja hän voitti siten ilman vastusta naisten syöksyn, pujottelun ja alppimestaruuden.

TOINEN SARJA

Toisessa sarjassa olivat C-luokan kilpailijat, joista Sammonpoikain A. Kangas voitti syöksyn mestaruuden. Pujottelumestariksi tuli R. Rasinaho Nickelteen Clubista ja hyppymestariksi B. Wooton North Baysta. A. Kangas voitti myöskin yhdistetyn alppimestaruuden tässä sarjassa ja hän olisi voittanut myöskin yhdistetyn mestaruuden (hiihto ja hypyt) ellei hän olisi keskeyttänyt hiihtoaan. Hän oli ainoa kilpailija, joka osallistui kaikkiin neljään lajiin.

Joutui sairaalaan

Yrjö Passi Whitefishista joutui tiistaina sydänvian takia St. Josephin sairaalaan, jossa hän on yleisellä osastolla toisessa kerroksessa. Toivomme hänen toipuvan pian.

Vilho Heino Garson Mineltä joutui tk. 4 pnä leikattavaksi St. Josephin sairaalaan, jossa hän on yleisessä osastossa toisessa kerroksessa. Hänen toivotaan pian pääsevän pois kotiin.

TILATKAA VAPAUS!

"ANGELIKA"

Mielenkiintoinen, hauska ja oikein jännitystäyteinen näytelmä Finnish-haalilla tk. 21 pnä

Sunnuntaina helmikuun 21 pnä kello 7.30 esitetään Finnish-haalilla saksalaista alkuperää oleva, N. Teerimän suomentama 3-näytöksinen erikoisen hauska huvinäytelmä "Angelika". Sudburylaiset näyttämötaiteen ystävät lausuvat varmaankin tällaisen huvipalan tervetulleeksi sen jälkeen, kun ovat saaneet nauttia totuudenmukaisen ja syvälle yhteiskunnallisen elämän juuriin tunkeutuvan "Entäs nyt, Niskavuori"-näytelmän esityksistä.

"Angelikassa" kuvataan tapahtumia kirjailija Mertensin kodissa. Paul Mertens on nuoruusvuosinaan esiintynyt jonkinlaisena "heitukkapäällikkönä" naismaailmassa, josta näkyvimpänä, mutta ei asianomaiselle miellyttävimpänä muistona on kaunis 18-vuotias neitonen, jonka olemassaolosta ei hänen vaimonsa kaunis Lya tiedä mitään.

Asiat järjestyvät kuitenkin niin, että kevytmielisyyden hedelmä holhoojansa järjestämänä tuodaan Mertensin perheeseen juuri silloin kun Paulin vaimo on palannut kotiin, oltuaan jonkin aikaa vanhempiensa luona miehensä kanssa sattuneiden pikkuerimielisyyksien takia. Siitä ne sitten tapahtumat alkavatkin, koska tytön todellista isää ei uskalleta paljastaa tämän vaimolle. Kun tyttö kuitenkin on hyvin miellyttävä, vapaa ja välitön, tahtovat lopulta kaikki talon seurapiirin miehet tunnustaa hänet lapsekseen ja Angelika neitonen, joka aluksi itsekin on tietämätön kuka hänen isänsä todellisuudessa on, pitää asian omana tietonaan sittenkin, kun hän jo on päässyt siitä selville.

Kuinka tämä pikkukommelluksien täyttämä vyyhti lopuksi selviää, kuinka kirjailijan veli taidemaalari Mertens pääsee vapautumaan hänen niskoilleen asetetusta isyydestä ja kuinka Angelika saa oikean isän, tulevat kaikki näkemään, kun saapuvat Finnish-haalille t.k. 21 pnä kello 7.30 ip. Numeroidut paikkaliput maksavat 75 senttiä ja on niitä saatavana ensi viikon alusta lähtien tavallisissa myyntipaikoissa, Vapaudessa, Finnish-haalilla ja Tullan kaupassa.

Tässä yhteydessä lienee paikallaan mainita, että nimiosaa tässä ensimmäisen kerran Sudburyssa esitettävässä näytelmässä esittää äskettäin Suomesta tullut Eila Söderbacka, jonka uskomme pystyvän tulkitsemaan Angelika-villikkoa siten kuin kuuluukin ja voittamaan sillä yleisön suosion.

Hänen isänsä Paul Mertensenin osalla on myöskin aivan uusi tuttavuus, ainakin tässä maassa ensimmäistä kertaa näyttämön palkeilla liikkuva Kaarlo Virtanen. Osalleen mainiosti soveltuva tyyppi, joka varmaan tulee tekemään parhaansa esityksen onnistumiseksi. Hänen vaimonsa osalla esiintyy ennestään tunnettu miellyttävä näyttelijämme Norma Skuro, jonka onnistumisesta voimme olla etukäteen varmoja.

Näyttämöllä viime vuosina usein esiintynyt ja yleisön suosion voittanut Kurt Österlund esittää taidemaalari Mertensiä ja tulee taaskin, kuten niin monasti ennenkin, voittamaan yleisön tunnustuksen.

Viinan ja sikaarien perään kärkkään holhoojan, Amadeus Taberlanderin osalla häärii vanha tuttavuus Vili Mäki kuin "kotonaan" ja samaa voidaan sanoa taloudenhoitaja Annan osalla esiintyvästä Martta Mäestä.

Ranskankielen opettajana toimivan Lyan veljen Ferdin osasta huolehtii asiaan kuuluvalla ja varamalla tavallaan Jack Hymander ja Paul Martensin kustantaja esittää Ensio Vuori, jonka mainio näytteleminen "Korven Kasvatissa" on vielä yleisön mielessä.

Tämän näytelmän — jossa huomattavin osa esittäjistä on nuoria näyttelijöitä — ohjauksesta on huolehtinut Rauha Mäki, joka näyttää ottaneen oikein sydämenasiakseen esityksen onnistumisen.

Täyttäkäämme Finnish-haali ääriään myöten t.k. 21 pnä. — S.

Rakennustoiminta oli tammikuussa hyvin vähäistä

Edellisen vuoden tammikuuhun verrattuna osoitti rakennuslupien myöntäminen viime tammikuussa Sudburyssa lamaantumisen oireita. Kuluneen kuukauden aikana myönnettiin rakennuslupia kaikkiaan vain noin $47,000 arvosta eli noin kolmasosa siitä mitä rakennuslupien arvo oli vuotta aikaisemmin, jolloin niitä myönnettiin $131,700 arvosta.

Kuukauden kuluessa myönnettiin kaupungissa kaikkiaan yhdeksän rakennuslupaa, joista ainoastaan kolme oli yli viiden tuhannen dollarin arvoiset. Ainoastaan kaksi niistä käsitti uuden asuinrakennuksen pystyttämistä. Muut olivat korjaus- ja muutostöitä, yms. varten.

Valentine-tanssit Beaver Lakella

Beaver Laken naisten kerho järjestää mahtavat Valentine-tanssit ensi lauantai-illaksi CSJ:n osaston haalille. Kolme ovipalkintoa jaetaan. Väinö Manninen ja kumppanit soittavat.

Tervetuloa läheltä ja kaukaa!

— Rap.

Balettiyhtymää vastaan vireillä korvauskannejuttu

Viime viikolla pidetyssä Mine-Mill-union paikallisen osaston kokouksissa hyväksyttiin osaston johtokunnan ehdotus, että osasto panee vireille korvausjutun Winnipegin balettia vastaan niiden vahinkojen johdosta, joita koitui siitä kun mainittu seurue kieltäytyi, tehdystä sopimuksesta huolimatta esiintymästä täällä.

Alistaessaan johtokunnan ehdotuksen jäsenistön kokouksille, sanoi osaston presidentti Mike Solski, että sanomalehdistön ja radion lausunnoista päättäen on ilmeistä, että tämä ns. canadalainen baletti ottaa ulkomailta määräykset siihen nähden missä se voi esiintyä canadalaisille.

"Winnipegin kuninkaallisen baletin teko on ilmeisesti raukkamainen ja inhoittava. Ottaessaan ulkomaisilta viranomaisilta määräyksiä, jotka ovat Canadan taiteen ja Canadan yleisön parhaiden etujen vastaisia ja alistuessaan pelkurimaisesti ulkomaalaiseen McCarthysmiin, on balettiyhtymä pettänyt niin itseään kuin Canadan kansaakin", sanoi presidentti.

Johtokunnan selostuksessa todettiin, että sen tarkoituksena oli tehdä palvelus sudburylaiselle kansalle ja saada korkeatasoinen tanssiyhtye esiintymään täällä, jota varten peruutettujen tilaisuuksien ovirahat määrättiin niin alhaisiksi, että uniolle ei jäisi mitään voittoa vaikka kaikki liput saataisiin myydyksi. Niinpä esimerkiksi koulunuorisolle myytiin lippuja 25 sentin hinnasta.

"Me olemme perin pahoillamme, että emme kyenneet järjestämään suunniteltuja huvitilaisuuksia Sudburyn seudun kansalle", sanoi presidentti. "Mutta me voimme vakuuttaa kaikille, että tämä tapaus ei tule ehkäisemään meitä pyrkimyksissämme hankkia tämän seudun kansalle parasta canadalaista taidetta, kulttuuria ja ajanvietettä."

Ahopelto tasapelissä

Sudburylainen Jorma Ahopelto otteli maanantaina Torontossa sikäläistä Jerry Durettea vastaan viisi erää alle 140 paunan sarjassa. Palkintotuomarit julistivat tämän nyrkkeilyottelun tasapeliksi.

★ REPÄISEVÄN HAUSKAT ★
VALENTINE-TANSSIT

FINNISH-HAALILLA
SUDBURYSSA
Lauantaina, helmikuun 13 päivänä
kello 9 illalla
- KOLME $5.00 OVIPALKINTOA
- SOITTAA OLIVER RANTAKANGAS
- SISÄÄNPÄÄSY 50c

Paquetten
KELLARIKERROKSEN
ERIKOISUUKSIA

HUMPHREY täysivillaisia
TWEED-HOUSUJA
Harmaita ja ruskeita. Tavall. 8.95
ERIKOISUUS

JERSEY PAITOJA
Vahvoja täysivillaisia paitoja joissa on kaksivahvuinen tausta. Tavall. 7.95.
ERIKOISUUS

PENMANIN ja STANFIELDIN
Punaisen leiman täysivillaisia juovallisesti kudottuja
ALUSPUKUJA
Tavall. 8.95
ERIKOISUUS

MAINARIEN KENKIÄ
Polven pituisia, 3 juovan kanssa, varustettu turvakärjellä.
Tavall. 8.95.
ERIKOISUUS

6.95

MAINARIEN
SAAPPAITA
Polven pituisia ja varustettu teräksisellä turvakärjellä. Tavall. 8.95.
ERIKOISUUS

9" nahkavartisia
KUMIKENKIÄ
Sopivia metsässä ja ulkoilussa Tavall. 9.50
ERIKOISUUS

"Treat-em-Ruf" "Khaki-Drill"
YKSIMITTAISET
Tavall. 6.95
2 paria VILLAISIA TYÖSUKKIA
Tavall. 1.75
KOLMEN ERIKOISUUS

MAINARIEN matalia
KUMISAAPPAITA
Varustettu teräksisellä turvakärjellä. Kahden juovan kanssa. Tavall. 8.95.
ERIKOISUUS

SUOMALAISIA MYYJIÄ
J. T. *Paquette* & SONS LIMITED
SUDBURYN SUURIN MIESTEN PUKIMO
84 DURHAM ST. S. PUHELIN 6-6641 SUDBURY